



# MUNICIPIUL SIGHIȘOARA

## CONSILIUL LOCAL

545400 SIGHIȘOARA

Str. Muzeului nr. 7, Tel./Fax 0265 – 771278

### HOTĂRÂREA NR. 162

din 28 iulie 2022

privind trecerea unor spații din imobilul situat în Sighișoara, str. Plopilor, nr. 19 în proprietatea Municipiului Sighișoara și transmiterea în administrarea Școlii Gimnaziale "Aurel Mosora" Sighișoara a unor bunuri necesare funcționării Creșei cu Program Prolungit nr. 2 Sighișoara

Consiliul Local al Municipiului Sighișoara, întrunit în ședință ordinară,

Luând act de proiectul de hotărâre, înregistrat cu nr. 23.954/21.07.2022 și la Consiliul Local Sighișoara cu nr. 24.016/21.07.2022, de referatul de aprobare, înregistrat cu nr. 23.952/21.07.2022, al Primarului municipiului, în calitate de inițiator, calitate conferită de prevederile art. 136 alin. (1), coroborate cu cele ale art. 211 din Ordonanța de Urgență a Guvernului nr. 57/2019 privind Codul administrativ, cu modificările și completările ulterioare;

Având în vedere prevederile art. 112 din Legea nr. 1/2011, Legea educației naționale, cu modificările și completările ulterioare;

Având în vedere prevederile Ordonanței de Urgență a Guvernului nr. 100/2021 pentru modificarea și completarea Legii educației naționale nr. 1/2011 și abrogarea unor acte normative din domeniul protecției sociale, cu referire la art. 27 alin. (1<sup>1</sup>) și (1<sup>2</sup>) din Legea nr. 1/2011, Legea educației naționale, cu modificările și completările ulterioare;

Ținând cont de Hotărârea Consiliului Local Sighișoara nr. 183/24.09.2021 privind arondarea Creșei din cadrul Direcției de Asistență Socială Sighișoara la o unitate de învățământ preșcolar cu program prelungit, cu personalitate juridică;

Luând în considerare Hotărârea Consiliului Local Sighișoara nr. 6/27.01.2022 privind aprobarea structurii rețelei școlare a unităților de învățământ preuniversitar din municipiul Sighișoara, pentru anul școlar 2022 - 2023, hotărâre adoptată în baza Avizului conform al Inspectoratului Școlar Județean Mureș, cu nr. 10.701/23.12.2021, înregistrat la Municipiul Sighișoara cu nr. 339/06.01.2022;

Văzând adresa cu nr. 2.178/08.07.2022, înregistrată la Direcția de Asistență Socială Sighișoara cu nr. 1.866/08.07.2022, prin care conducerea Școlii Gimnaziale "Aurel Mosora" Sighișoara a solicitat Primăriei Municipiului Sighișoara – Direcția de Asistență Socială, demararea procedurilor în vederea preluării patrimoniului și a personalului Creșei de către această unitate de învățământ, începând cu data de 1 septembrie 2022;

În baza dispozițiilor art. 286 alin. (1) și alin. (4), art. 287 lit. b), art. 297 alin. (1) lit. a) și art. 298 – art. 300 din Ordonanța de Urgență a Guvernului nr. 57/2019 privind Codul administrativ, cu modificările și completările ulterioare;

Având în vedere Raportul de specialitate al Direcției de Asistență Socială Sighișoara, înregistrat cu nr. 1.961/21.07.2022 și la Municipiul Sighișoara cu nr. 23.950/21.07.2022, cu propunerea de trecere a unor spații din imobilul situat în Sighișoara, str. Plopilor, nr. 19 în proprietatea Municipiului Sighișoara și transmiterea în administrarea Școlii Gimnaziale "Aurel Mosora" Sighișoara a unor bunuri necesare funcționării Creșei cu Program Prolungit nr. 2 Sighișoara;

Având în vedere avizele favorabile ale tuturor comisiilor pe domenii de specialitate;

În temeiul art. 129 alin. (1) și alin. (2) lit. c) și d), alin. (6) lit. a) și b), alin. (7) lit. a) și alin. (14), art. 139 alin. (1) și alin. (3) și a art. 196 alin. (1) lit. "a" din Ordonanța de Urgență a Guvernului nr. 57/2019 privind Codul administrativ, cu modificările și completările ulterioare,

### HOTĂRĂȘTE:

**Art. 1.** (1) Se aprobă trecerea spațiilor din imobilul situat în Sighișoara, str. Plopilor, nr. 19 – sediul Creșei din cadrul Direcției de Asistență Socială Sighișoara, în suprafață de 97,80 mp. parter și

respectiv 289,00 mp. etaj, conform planurilor atașate, anexele nr. 1 și nr. 2 la prezenta hotărâre, din patrimoniul Direcției de Asistență Socială, în patrimoniul Municipiului Sighișoara – domeniul public.

(2) Ca o consecință a prevederilor alineatului precedent, se aprobă trecerea mijloacelor fixe și obiectelor de inventar prevăzute în anexa nr. 3 la prezenta hotărâre, din patrimoniul Direcției de Asistență Socială, în patrimoniul Municipiului Sighișoara.

**Art. 2.** Predarea - primirea bunurilor menționate la art. 1 se va face prin proces - verbal de predare - primire încheiat în termen de 10 zile de la data adoptării prezentei hotărâri, ce va fi semnat de Primarul Municipiului Sighișoara, care se împuternicește în acest sens de Consiliul Local Sighișoara, și de Directorul executiv al Direcției de Asistență Socială Sighișoara.

**Art. 3.** (1) Se aprobă transmiterea în administrarea Școlii Gimnaziale "Aurel Mosora" Sighișoara a bunurilor mobile și imobile prevăzute la art. 1 din prezenta hotărâre, bunuri identificate conform anexelor nr. 1, nr. 2 și nr. 3, care fac parte integrantă din prezenta hotărâre, având valoarea de inventar de 1.022.080,99 lei.

(2) Bunurile prevăzute la alin. (1) vor fi utilizate având drept principală destinație: unitate de educație timpurie și învățământ preșcolar.

(3) Predarea - primirea bunurilor menționate la art. 3 se va face prin proces - verbal de predare - primire încheiat în termen de 15 zile de la data adoptării prezentei hotărâri, ce va fi semnat de Primarul Municipiului Sighișoara, care se împuternicește în acest sens de Consiliul Local Sighișoara, și de Școala Gimnazială "Aurel Mosora", prin reprezentanții săi legali.

**Art. 4.** Cu ducerea la îndeplinire a prevederilor prezentei hotărâri se încredințează Primarul Municipiului Sighișoara, Serviciul Evidența Patrimoniului și Fond Locativ și Biroul Buget, Contabilitate, Salarizare – Direcția Economică din cadrul Municipiului Sighișoara, Direcția de Asistență Socială Sighișoara și Școala Gimnazială "Aurel Mosora" Sighișoara.

**Art. 5.** Prin grija d-nei Anca Bizo, Secretar General al Municipiului Sighișoara, prezenta hotărâre va fi comunicată, în termenul prevăzut de lege, Primarului Municipiului Sighișoara, Prefectului Județului Mureș și se va aduce la cunoștință publică, prin publicarea pe pagina de internet la adresa [www.primariasighisoara.ro](http://www.primariasighisoara.ro).

PREȘEDINTE DE ȘEDINȚĂ,

Türk Michaela

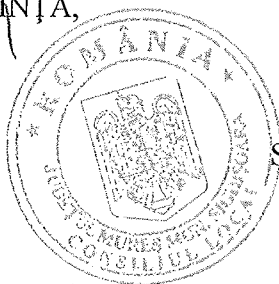

Contrasemnează pentru legalitate  
SECRETARUL GENERAL al municipiului,  
Bizo Anca

(Prezenta s-a adoptat cu unanimitate de voturi)

Prezenta s-a difuzat astfel:

- 1 ex. dos. hotărâri;
  - 1 ex. dos. ședință;
  - 1 ex. Instituția Prefectului - Județul Mureș;
  - 1 ex. Primar;
  - 1 ex. Viceprimar;
  - 1 ex. Secretar General;
  - 1 ex. Serviciul Evidența Patrimoniului și Fond Locativ;
  - 1 ex. Serviciul Monitorizare Servicii de Utilități Publice, Guvernanta Corporativă și Transport Public Local;
  - 1 ex. Biroul Buget, Contabilitate, Salarizare – Direcția Economică;
  - 1 ex. Biroul Logistic și Administrativ;
  - 2 ex. Direcția de Asistență Socială Sighișoara;
  - 2 ex. Școala Gimnazială "Aurel Mosora" Sighișoara.
- 14 ex.  
B.A.

# PLAN PARTER

## CRESA

SUPRAFATA OCUPATA DE CRESA = 97,80 mp

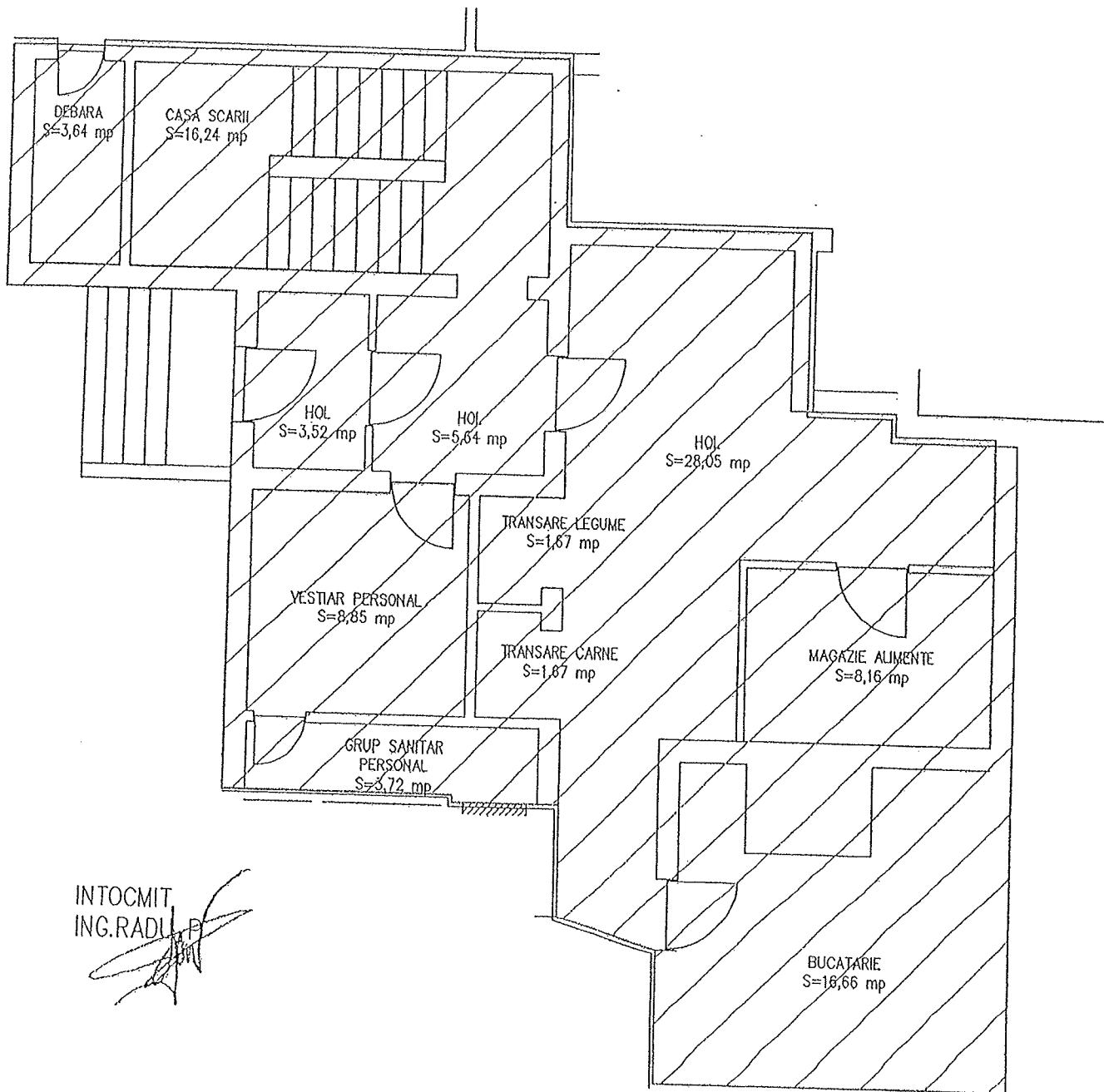



INTOCMIT  
ING. RADU

FURNITIV CRANT - AIK I LUMILOR NR. 19.

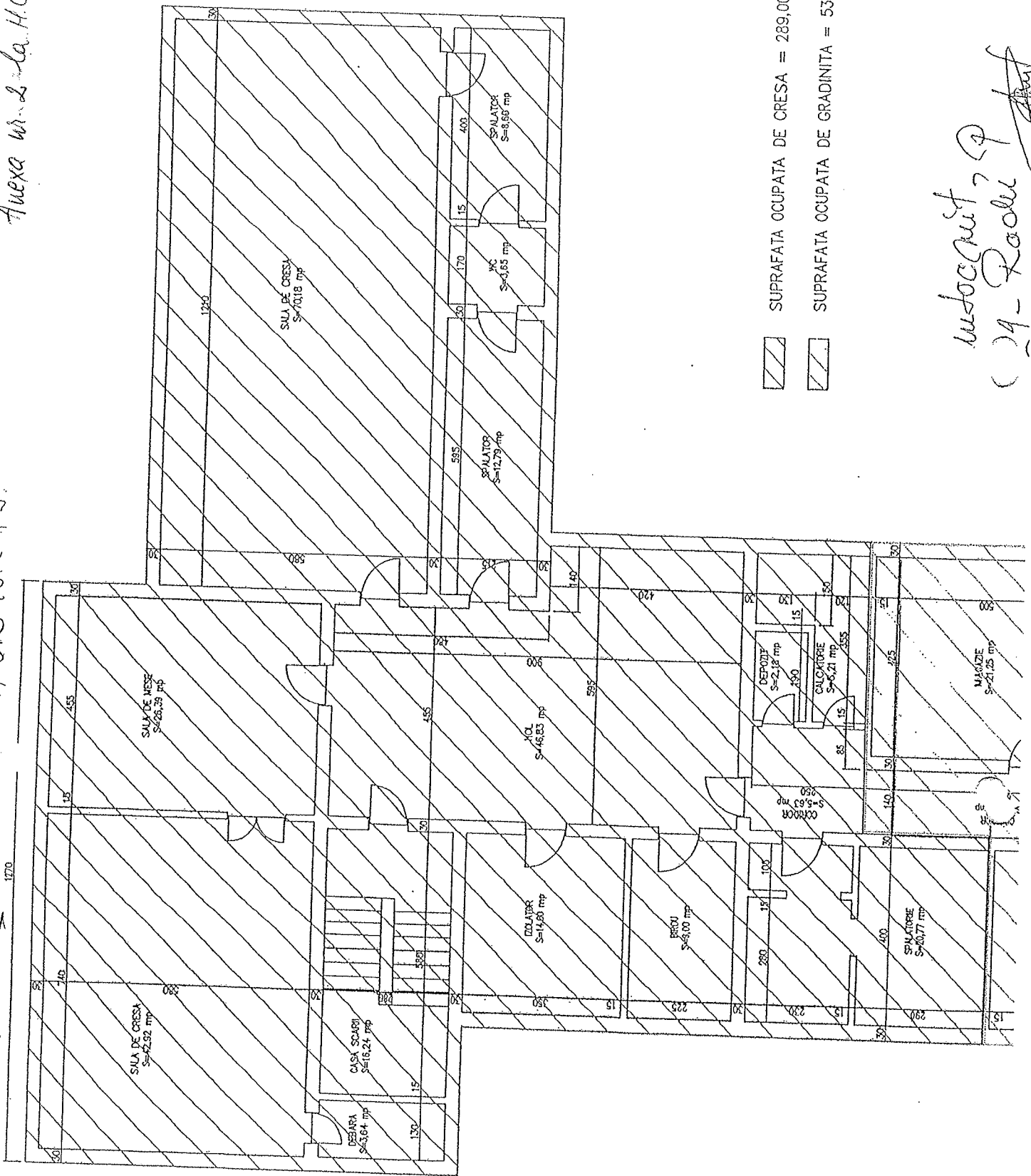
Auexa nr. 2 la H.C.L. nr. 162/28.07.2022



 SUPRAFATA OCUPATA DE CRESA = 289,00 mp  
 SUPRAFATA OCUPATA DE GRADINITA = 531,60 mp

inlocuit ? P  
 ( ) 9 - Radu

Filtrare: Gestiune: CRESA  
 Cod produs: Toate  
 Den. produs: Toate  
 Clasa: Toate

Gestionari: Toti

AMARA nr. 3 la H.C.L. nr. 162/20.07.2022

DIRECTIA DE ASISTENTA SOCIALA...		Lista de inventariere										Gestiunea DIRECTIA DE ASISTENTA SOCIALA SIGHISOARA - CRESA				Loc de depozitare		Pag. 1	
Magazia		La data: 20/07/2022																	
Nr. Crt.	Denumirea bunurilor inventariate	Codul sau nr. de inventar	U.M.	CANTITATI			Diferente			Pretul unitar	VALOAREA CONTABILA			Deprecierea		Data intrarii in unitate			
				Scriptice	Faptice	Stocuri	Plus	Minus	Valoarea		Diferente Plus	Diferente Minus	Valoarea de inventar	Valoarea	Motivul (cod)				
0	1	2	3	4	5	6	7	8	9	10	11	12	13	14	15				
1	ASPIRATOR	ASP	BUC	1.000				171.44	171.44			171.44			01.10.2018				
2	ASPIRATOR FARA SAC GORENJE 2.2L 800W	ASP	BUC	1.000				269.45	269.45			269.45			21.12.2020				
3	BANCA CU SPATAR NADLAC CULOARE GRI PICIOARE NEGRE	BAN	BUC	1.000				1445.85	1445.85			1445.85			12.06.2019				
4	BANCA CU SPATAR NADLAC CULOARE GRI PICIOARE NEGRE	BAN	BUC	1.000				1445.85	1445.85			1445.85			12.06.2019				
5	BARBITE	BAR	BUC	184.000				0.50	92.00			92.00			28.12.2020				
6	BARBITE	BAR	BUC	20.000				2.00	40.00			40.00			01.10.2018				
7	BATIC ALB	BAT	BUC	2.000				0.01	0.02			0.02			01.10.2018				
8	BAVETA	BAV	BUC	82.000				3.18	260.76			260.76			01.10.2018				
9	BIROU	BIR	BUC	1.000				0.14	0.14			0.14			01.10.2018				
10	BLENDER PUTERE 500W	BLE	BUC	1.000				104.92	104.92			104.92			21.12.2020				
11	BOILER ELECTRIC ISEA 100 L	BOI	BUC	1.000				417.08	417.08			417.08			01.10.2018				
12	BOL PLASTIC CU CAPAC	BOL	BUC	2.000				12.00	23.99			23.99			14.12.2020				
13	BOL ROTUND	BOL	BUC	30.000				2.50	75.00			75.00			01.10.2018				
14	CADRU METALIC LEAGANUL PARCULUI VESEL	CAD	BUC	1.000				1867.11	1867.11			1867.11			25.09.2020				
15	CALCULATOR DESKTOP LENOVO	CAL	BUC	1.000				1880.00	1880.00			1880.00			01.10.2018				
16	CANA EMAILATA	CAN	BUC	1.000				0.01	0.01			0.01			01.10.2018				
17	CANA INOX	CAN	BUC	60.000				2.50	149.94			149.94			07.12.2021				
18	CANA METAL	CAN	BUC	30.000				3.00	90.00			90.00			01.10.2018				
19	CANITE 0.40 L	CAN	BUC	26.000				3.40	88.40			88.40			01.10.2018				
20	CANTAR BUCATARIE	CAN	BUC	1.000				0.01	0.01			0.01			01.10.2018				

DIRECTIA DE ASISTENTA SOCIALA...		Lista de inventariere										Gestiunea D'RECTIA DE ASISTENTA SOCIALA SIGHISOARA-CRESA				Pag. 2	
Magazia		a data: 20/07/2022										Loc de depozitare					
Nr. Crt.	Denumirea bunurilor inventariate	Codul sau nr. de inventar	U.M.	CANTITATI				Pretul unitar	VALOAREA CONTABILA			Deprecierea		Data intrarii in unitate			
				Scriptice	Faptice	Plus	Minus		Plus	Minus	Valoarea	Motivul (cod)	Valoarea de inventar				
0	1	2	3	4	5	6	7	8	9	10	11	12	13	14	15		
21	CANTAR BUCATARIE	CAN	BUC	1.000				618.76	618.76						01.10.2018		
22	CANTAR MIC PTR. COPII	CAN	BUC	1.000				99.90	99.90						01.10.2018		
23	CANTAR PERSOANE	CAN	BUC	1.000				0.14	0.14						01.10.2018		
24	CAPAC 039/18	CAP	BUC	1.000				3.34	3.34						01.10.2018		
25	CAPAC 039/25	CAP	BUC	1.000				5.20	5.20						01.10.2018		
26	CAPAC 039/28	CAP	BUC	1.000				5.96	5.96						01.10.2018		
27	CAPAC 039/32	CAP	BUC	1.000				7.05	7.05						01.10.2018		
28	CAPAC 039/34	CAP	BUC	1.000				7.56	7.56						01.10.2018		
29	CAPAC BOMBAT	CAP	BUC	1.000				3.49	3.49						01.10.2018		
30	CAPAC SIMPLU	CAP	BUC	1.000				5.69	5.69						01.10.2018		
31	CAPAC SIMPLU	CAP	BUC	2.000				13.26	26.52						01.10.2018		
32	CAPACE EMAILATE	CAP	BUC	10.000				0.01	0.10						01.10.2018		
33	CARTE DEGETICA	CAR	BUC	1.000				7.00	7.00						01.10.2018		
34	CARTE FRUCTE	CAR	BUC	1.000				7.00	7.00						01.10.2018		
35	CARTE INVATAM NUMERELE	CAR	BUC	1.000				7.00	7.00						01.10.2018		
36	CARTE JACK SI VREJUL DE FASOLE	CAR	BUC	1.000				6.00	6.00						01.10.2018		
37	CARTE MICA SIRENA	CAR	BUC	1.000				6.00	6.00						01.10.2018		
38	CARTE MOTANUL INCALTAT	CAR	BUC	1.000				6.00	6.00						01.10.2018		
39	CARTE PRASLEA CEL VOINIC	CAR	BUC	1.000				6.00	6.00						01.10.2018		
40	CARUCIOR SERVIT	CAR	BUC	1.000				0.28	0.28						01.10.2018		
41	CASOLETA 19 CM3	CAS	BUC	1.000				0.05	0.05						01.10.2018		
42	CASOLETA 24 CM3	CAS	BUC	1.000				0.01	0.01						01.10.2018		
43	CASTRON INOX BOL	CAS	BUC	30.000				3.00	90.06						07.12.2021		
44	CASUTA CU VERANDA VERDE	CAS	BUC	1.000				1175.00	1175.00						01.10.2018		
45	CATREDA INFORMATICA	CAT	BUC	1.000				691.00	691.00						01.10.2018		
46	CD PLAYER + 2 MINI BOXE	CD	BUC	1.000				100.00	100.00						01.10.2018		
47	CEARCAF DE PAT MIC	CEA	BUC	92.000				2.00	184.00						28.12.2020		
48	CEARCAF DE PAT MIC	CEA	BUC	22.000				2.30	50.49						28.12.2020		

DIRECTIA DE ASISTENTA SOCIALA...		Lista de inventariere										Gestiunea DIRECTIA DE ASISTENTA SOCIALA SIGHISOARA-CRESA		Pag. 3	
Magazia		a data: 20/07/2022										Loc de depozitare			
Nr. Crt.	Denumirea bunurilor inventariate	Codul sau nr. de inventar	U.M.	CANTITATI				Pretul unitar	VALOAREA CONTABILA			Deprecierea		Data intrarii in unitate	
				Scriptice	Faptice	Plus	Minus		Plus	Minus	Valoarea	Motivul (cod)			
0	1	2	3	4	5	6	7	8	9	10	11	12	13	14	15
49	CEARCEAF DE PLAPUMA MIC	CEA	BUC	92.000				3.09	284.00			284.00			28.12.2020
50	CEARCEAF IMPERMEABIL	CEA	BUC	31.000				45.00	1395.00			1395.00			01.10.2018
51	CEARCEAF PAT COPII	CEA	BUC	69.000				0.01	0.69			0.69			01.10.2018
52	CEARCEAF PAT COPII	CEA	BUC	82.000				5.00	410.00			410.00			01.10.2018
53	CEARCEAF PAT COPII	CEA	BUC	24.000				5.16	123.84			123.84			01.10.2018
54	CEARCEAF PAT PATURA	CEA	BUC	83.000				0.01	0.83			0.83			01.10.2018
55	CEARCEAF PAT PATURA	CEA	BUC	5.000				4.59	22.95			22.95			01.10.2018
56	CEARCEAF PLAPUMA	CEA	BUC	7.000				7.00	49.00			49.00			01.10.2018
57	CESTI	CES	BUC	17.000				2.00	34.00			34.00			01.10.2018
58	CESTI BASARD	CES	BUC	16.000				0.01	0.16			0.16			01.10.2018
59	COMBINA FRIGORIFICA AK54270+	COM	BUC	1.000				1007.89	1007.89			1007.89			08.05.2019
60	CONEXION	CON	BUC	2.000				94.00	188.00			188.00			01.10.2018
61	CONTAINER ALIMENTE	CON	BUC	1.000				0.24	0.24			0.24			01.10.2018
62	CONTAINER TIP 3	CON	BUC	1.000				0.08	0.08			0.08			01.10.2018
63	CONVECTOR ZASS	CON	BUC	1.000				120.00	120.00			120.00			01.10.2018
64	COS GUNOI MULTICOLOR	COS	BUC	1.000				767.55	767.55			767.55			25.09.2020
65	COS PENTRU JUCARII	COS	BUC	6.000				23.99	143.94			143.94			01.10.2018
66	COSTUM NATIONAL	COS	BUC	26.000				0.01	0.26			0.26			01.10.2018
67	COVERASE DEZINFECTANTE SANI-TRAX 60X80 CM	COV	BUC	2.000				238.00	476.00			476.00			19.11.2020
68	CRATITA 10L	CRA	BUC	1.000				0.01	0.01			0.01			01.10.2018
69	CRATITA 15L	CRA	BUC	1.000				0.01	0.01			0.01			01.10.2018
70	CRATITA 2L	CRA	BUC	2.000				0.01	0.02			0.02			01.10.2018
71	CRATITA 4L	CRA	BUC	1.000				7.84	7.84			7.84			01.10.2018
72	CRATITA 5L	CRA	BUC	3.000				0.01	0.03			0.03			01.10.2018
73	CRATITA 5L	CRA	BUC	1.000				9.13	9.13			9.13			01.10.2018
74	CRATITA 6L	CRA	BUC	1.000				10.32	10.32			10.32			01.10.2018
75	CRATITA CU GULER 10L	CRA	BUC	1.000				13.40	13.40			13.40			01.10.2018
76	CRATITA CU GULER 8L	CRA	BUC	1.000				12.16	12.16			12.16			01.10.2018

DIRECTIA DE ASISTENTA SOCIALA...		Lista de inventariere										Gestiunea DIRECTIA DE ASISTENTA SOCIALA SIGHISOARA-CRESA				Page 4
Magazia		a data: 20/07/2022										Loc de depozitare				
Nr. Crt.	Denumirea bunurilor inventariate	Codul sau nr. de inventar	U.M.	CANTITATI				Pretul unitar	VALOAREA CONTABILA			Deprecierea		Data intrarii in unitate		
				Scriptice	Faptice	Diferente	Valoarea		Plus	Minus	Valoarea de inventar	Valoarea	Motivul (cod)			
0	1	2	3	4	5	6	7	8	9	10	11	12	13	14	15	
77	CRATITA TIP GREU 30L	CRA	BUC	2.000				28.61	57.22			57.22			01.10.2018	
78	CUIER POM LEMN	CUI	BUC	2.000				0.01	0.02			0.02			01.10.2018	
79	CUTIE INSTRUMENTE	CUT	BUC	2.000				0.01	0.02			0.02			01.10.2018	
80	CUTIT BUCATARIE	CUT	BUC	3.000				0.01	0.03			0.03			01.10.2018	
81	DOMINO ANIMALE SI OBIECTE	DOM	BUC	1.000				26.99	26.99			26.99			01.10.2018	
82	DRAPERIE	DRA	BUC	4.000				37.50	150.00			150.00			01.10.2018	
83	DRAPERIE	DRA	BUC	6.000				112.00	672.00			672.00			01.10.2018	
84	DULAP CAMELEON (6 USI)	DUL	BUC	1.000				789.00	789.00			789.00			01.10.2018	
85	DULAP DEPOZITARE	DUL	BUC	6.000				722.00	4332.00			4332.00			01.10.2018	
86	DULAP DUBLU VESTIAR CU USI	DUL	BUC	2.000				520.00	1040.00			1040.00			01.10.2018	
87	DULAP LENJERIE - 12 SERTARE	DUL	BUC	3.000				953.97	2861.91			2861.91			01.10.2018	
88	DULAP MATERIALE IGIENA	DUL	BUC	2.000				465.00	930.00			930.00			01.10.2018	
89	DULAP MEDICAMENTE	DUL	BUC	1.000				0.06	0.06			0.06			01.10.2018	
90	DULAP VESTIAR CU USI	DUL	BUC	1.000				650.00	650.00			650.00			01.10.2018	
91	DULAP VESTIAR PT. COPII CU USI SI BANCUTA	DUL	BUC	15.000				526.00	7890.00			7890.00			01.10.2018	
92	ETAJERA JUCARII	ETA	BUC	3.000				355.00	1065.00			1065.00			01.10.2018	
93	FARFURIE ADANCA	FAR	BUC	30.000				2.54	76.20			76.20			01.10.2018	
94	FARFURII	FAR	BUC	17.000				2.00	34.00			34.00			01.10.2018	
95	FARFURII FAIANTA INTINSE	FAR	BUC	33.000				0.01	0.33			0.33			01.10.2018	
96	FATA DE MASA	FAT	M	7.006				5.13	35.94			35.94			01.10.2018	
97	FATA DE MASA	FAT	M	4.000				8.00	32.00			32.00			01.10.2018	
98	FATA DE PERNA MARE	FAT	BUC	127.000				3.00	381.00			381.00			01.10.2018	
99	FATA DE PERNA MICA	FAT	BUC	71.000				3.00	213.00			213.00			01.10.2018	
100	FIER DE CALCAT	FIE	BUC	1.000				219.73	219.73			219.73			12.06.2019	
101	FRIGIDER	FRI	BUC	1.000				595.00	595.00			595.00			01.10.2018	
102	GALEATA	GAL	BUC	1.000				0.01	0.01			0.01			01.10.2018	
103	GALERIE METAL 280 ALB	GAL	BUC	8.000				35.02	280.16			280.16			01.10.2018	



DIRECTIA DE ASISTENTA SOCIALA...		Lista de inventariere										Gestiunea DIRECTIA DE ASISTENTA SOCIALA SIGHISOARA-CRESA				Pag. 5	
Magazia		data: 20/07/2022										Loc de depozitare					
Nr. Crt.	Denumirea bunurilor inventariate	Codul sau nr. de inventar	U.M.	CANTITATI				Pretul unitar	VALOAREA CONTABILA				Deprecierea		Data intrarii in unitate		
				Scriptice	Faptime	Diferente Plus	Diferente Minus		Valoarea	Plus	Minus	Valoarea de inventar	Valoarea	Motivul (cod)			
0	1	2	3	4	5	6	7	8	9	10	11	12	13	14	15		
104	GHIVECI FLORI	GHI	BUC	11.000				0.01	0.11						01.10.2018		
105	GRATAR FIER	GRA	BUC	1.000				0.01	0.01						01.10.2018		
106	GRATAR LEMN	GRA	BUC	3.000				64.03	192.09						01.10.2018		
107	HALAT ALB	HAL	BUC	6.000				0.48	2.88						01.10.2018		
108	HALAT MOLTON	HAL	BUC	1.000				0.01	0.01						01.10.2018		
109	2 HINTI LEAGANUL PARCULUI VESEL	HIN	BUC	1.000				1048.39	1048.39						25.09.2020		
110	HUSA PLAPUMA MICA	HUS	BUC	22.000				2.30	50.49						28.12.2020		
111	IBRIC CU CIOC IL	IBR	BUC	1.000				5.43	5.43						01.10.2018		
112	IMBRACAMINTE SALTEA	IMB	BUC	27.000				4.59	123.93						01.10.2018		
113	IMBRACAMINTE SALTEA MARE	IMB	BUC	4.000				4.59	18.36						01.10.2018		
114	IMPRIMANTA MULTIFUNCTIONALA HP DESKJET INK 2645+	IMP	BUC	1.000				356.25	356.25						01.10.2018		
115	JOC MAGNETIC PESCUIT	JOC	BUC	1.000				45.00	45.00						01.10.2018		
116	LIGHEAN PLASTIC	LIG	BUC	1.000				7.20	7.20						14.12.2020		
117	LIGHEAN PLASTIC	LIG	BUC	1.000				9.00	9.00						14.12.2020		
118	LINGURA	LIN	BUC	30.000				1.50	45.00						01.10.2018		
119	LINGURA INOX	LIN	BUC	21.000				0.01	0.21						01.10.2018		
120	LINGURITA INOX	LIN	BUC	4.000				0.01	0.04						01.10.2018		
121	MASA BOSCH PT CALCAT + FIER DE CALCAT	MAS	BUC	1.000				300.00	300.00						01.10.2018		
122	MASA BUCATARIE	MAS	BUC	1.000				0.01	0.01						01.10.2018		
123	MASA BUCATARIE	MAS	BUC	3.000				0.09	0.27						01.10.2018		
124	MASADOMUS (SALA DE MESE)	MAS	BUC	1.000				251.28	251.28						01.10.2018		
125	MASA INFASAT	MAS	BUC	2.000				395.00	790.00						01.10.2018		
126	MASINA DE CUSUT	MAS	BUC	1.000				0.66	0.66						01.10.2018		
127	MASINA DE CUSUT ELECTRICA	MAS	BUC	1.000				200.00	200.00						01.10.2018		
128	MASINA DE SPALAT ARTIC EF5800	MAS	BUC	1.000				1023.89	1023.89						01.10.2018		
129	MASINA DE SPALAT	MAS	BUC	1.000				1149.90	1149.90						21.12.2020		

DIRECTIA DE ASISTENTA SOCIALA...		Lista de inventariere										Gestiunea DIRECTIA DE ASISTENTA SOCIALA SIGHISOARA-CRESA				Pag. 6	
Magazia		a data: 20/07/2022										Loc de depozitare					
Nr. Crt.	Denumirea bunurilor inventariate	Codul sau nr. de inventar	U.M.	CANTITATI				Pretul unitar	VALOAREA CONTABILA				Deprecierea		Data intrarii in unitate		
				Scriptice	Faptice	Diferente Plus	Diferente Minus		Valoarea	Plus	Minus	Valoarea de inventar	Valoarea	Motivul (cod)			
0	1	2	3	4	5	6	7	8	9	10	11	12	13	14	15		
	VASE A + 13 SETURI																
130	MASUTA CU SCHELET METALIC (SALA DE MESE)	MAS	BUC	6.000				190.00	1140.00			1140.00			01.10.2018		
131	MINI MASINUTA	MIN	BUC	3.000				19.00	57.00			57.00			01.10.2018		
132	MINIFRIGIDER CU 1 USA 43L 49CM A+ALB	MIN	BUC	1.000				399.90	399.90			399.90			21.12.2020		
133	MIXER CU BOL	MIX	BUC	1.000				168.94	168.94			168.94			12.06.2019		
134	MIXER VERTICAL	MIX	BUC	1.000				52.17	52.17			52.17			12.06.2019		
135	MOBILIER COPII	MOB	BUC	1.000				1000.00	1000.00			1000.00			01.10.2018		
136	MOCHETA	MOC	MP	3.000				506.80	1520.40			1520.40			01.10.2018		
137	MONITOR LED 22 PHILIPS 226 FULL HD CU BOXE	MON	BUC	1.000				568.00	568.00			568.00			01.10.2018		
138	MULTIFUNCTIONAL L3111	MUL	BUC	1.000				749.90	749.90			749.90			08.05.2019		
139	OALA 10L	OAL	BUC	1.000				0.01	0.01			0.01			01.10.2018		
140	OALA 15L	OAL	BUC	1.000				0.01	0.01			0.01			01.10.2018		
141	OALA 20L	OAL	BUC	1.000				0.05	0.05			0.05			01.10.2018		
142	OALA 4L	OAL	BUC	1.000				8.56	8.56			8.56			01.10.2018		
143	OALA 5L	OAL	BUC	2.000				0.01	0.02			0.02			01.10.2018		
144	OALA 5L	OAL	BUC	1.000				9.53	9.53			9.53			01.10.2018		
145	OALA DE NOAPTE	OAL	BUC	30.000				0.01	0.30			0.30			01.10.2018		
146	OALA INOX 10 LTR	OAL	BUC	1.000				97.84	97.84			97.84			01.10.2018		
147	OALA INOX 7.2 LTR	OAL	BUC	1.000				69.32	69.32			69.32			01.10.2018		
148	OLITA COPII	OLI	BUC	30.000				12.99	389.84			389.84			14.12.2020		
149	PALETA SPUMIERA	PAL	BUC	1.000				16.11	16.11			16.11			01.10.2018		
150	PATURI	PAT	BUC	15.000				10.00	150.00			150.00			01.10.2018		
151	PATURI LANA COPII	PAT	BUC	10.000				0.01	0.10			0.10			01.10.2018		
152	PATURI MICI	PAT	BUC	20.000				5.00	100.00			100.00			01.10.2018		
153	PATUT ANGEL NATUR	PAT	BUC	31.000				256.00	7936.00			7936.00			01.10.2018		
154	PC PIV3000/TASTATURA/MO USE	PC	BUC	1.000				795.63	795.63			795.63			01.10.2018		
155	PEDIOMETRU CU HUSA	PED	BUC	1.000				0.52	0.52			0.52			01.10.2018		

DIRECTIA DE ASISTENTA SOCIALA...		Lista de inventariere										Gestiunea P <sup>re</sup> ECTIA DE ASISTENTA SOCIALA SIGHISOARA-CRESA				Pag. 7
Magazia		-a data: 20/07/2022										Loc de depozitare				
Nr. Crt.	Denumirea bunurilor inventariate	Codul sau nr. de inventar	U.M.	CANTITATI					Pretul unitar	VALOAREA CONTABILA			Deprecierea		Data intrarii in unitate	
				Scriptice	Faptime	Diferente		Valoarea de inventar		Valoarea	Motivul (cod)					
0	1	2	3	4	5	6	7		8			9	10	11	12	13
156	PERDEA	PER	BUC	8.000				7.50	60.00			60.00			01.10.2018	
157	PIRAMIDA CU NUMERE	PIR	BUC	2.000				15.00	30.00			30.00			01.10.2018	
158	POLONIC	POL	BUC	4.000				2.86	11.44			11.44			01.10.2018	
159	POLONIC MARE INOX	POL	BUC	1.000				18.09	18.09			18.09			01.10.2018	
160	PROSOAPE BAIE	PRO	BUC	20.000				3.50	70.00			70.00			01.10.2018	
161	PROSOAPE MARI	PRO	BUC	64.000				4.00	256.00			256.00			01.10.2018	
162	PROSOAPE MICI	PRO	BUC	9.000				4.00	36.00			36.00			01.10.2018	
163	PROSOAPE MIJLOCII	PRO	BUC	36.000				4.00	144.00			144.00			01.10.2018	
164	PROSOP	PRO	BUC	96.000				0.01	0.96			0.96			01.10.2018	
165	RASTEL INOX CU 4 POLITE REGLABILE	RAS	BUC	2.000				1451.80	2903.60			2903.60			10.12.2019	
166	ROBOT DE BUCATARIE	ROB	BUC	1.000				161.92	161.92			161.92			12.06.2019	
167	SALTEA 120*60	SAL	BUC	31.000				119.00	3689.00			3689.00			01.10.2018	
168	SALTEA PLIANTE	SAL	BUC	2.000				285.00	570.00			570.00			01.10.2018	
169	SCAUN HRC 609 (SCAUN PLIANT)	SCA	BUC	8.000				124.00	992.00			992.00			01.10.2018	
170	SCAUN MASA CANDY (BEBELUS)	SCA	BUC	8.000				175.00	1400.00			1400.00			01.10.2018	
171	SCAUN PT MASUTA SCHELET METALIC	SCA	BUC	24.000				69.00	1656.00			1656.00			01.10.2018	
172	SET CONSTRUCTIE VAFA 48 PIESE	SET	BUC	2.000				55.00	110.00			110.00			01.10.2018	
173	SET OALE+POLONIC	SET	BUC	1.000				96.28	96.28			96.28			01.10.2018	
174	SET WC VENTO LATERAL	SET	SET	1.000				289.00	289.00			289.00			20.11.2020	
175	SINA ALBA 270	SIN	BUC	6.000				18.41	110.46			110.46			01.10.2018	
176	SORT ALB	SOR	BUC	3.000				0.01	0.03			0.03			01.10.2018	
177	STAMPILA	STA	BUC	1.000				74.99	74.99			74.99			11.04.2019	
178	STINGATOR	STI	BUC	1.000				56.25	56.25			56.25			01.10.2018	
179	STRECURATOARE MACAROANE	STR	BUC	2.000				0.01	0.02			0.02			01.10.2018	
180	SUPORT PROSOP HARTIE	SUP	BUC	5.000				46.01	230.03			230.03			13.12.2019	
181	TAVA FRIPTURA	TAV	BUC	1.000				0.01	0.01			0.01			01.10.2018	
182	TAVA PLASTIC	TAV	BUC	6.000				14.99	89.96			89.96			14.12.2020	

DIRECTIA DE ASISTENTA SOCIALA...		Lista de inventariere				Gestiunea DIRECTIA DE ASISTENTA SOCIALA SIGHISOARA-CRESA				Pag. 8					
Magazia		data: 20/07/2022				Loc de depozitare									
Nr. Crt.	Denumirea bunurilor inventariate	Codul sau nr. de inventar	U.M.	CANTITATI				Pretul unitar	VALOAREA CONTABILA			Deprecierea		Data intrarii in unitate	
				Scriptice	Faptime	Diferente			Valoarea	Diferente	Plus	Minus	Valoarea de inventar		Valoarea
0	1	2	3	4	5	6	7	8						9	
183	TAVA TEFLONATA	TAV	BUC	6.000				11.65	69.90			69.90			01.10.2018
184	TELEVIZOR PHILIPS	TEL	BUC	1.000				200.00	200.00			200.00			01.10.2018
185	TENSIOMETRU PTR BRAT ROSSMAX	TEN	BUC	1.000				160.00	160.00			160.00			26.11.2019
186	TERMO MAXIMAL	TER	BUC	1.000				3.70	3.70			3.70			01.10.2018
187	TERMOMETRU CAMERA	TER	BUC	2.000				0.01	0.02			0.02			01.10.2018
188	TERMOMETRU DAMILY STBH	TER	BUC	1.000				350.00	350.00			350.00			25.05.2020
189	TERMOMETRU DIGITAL ROSSMAX	TER	BUC	1.000				19.00	19.00			19.00			26.11.2019
190	TIGAJE	TIG	BUC	2.000				0.01	0.02			0.02			01.10.2018
191	TIGAJE TEFLONATA	TIG	BUC	2.000				11.89	23.78			23.78			01.10.2018
192	TOPOGAN MIC BLEU	TOP	BUC	1.000				180.00	180.00			180.00			01.10.2018
193	TRAMBULINA	TRA	BUC	1.000				195.00	195.00			195.00			01.10.2018
194	TUBULO	TUB	BUC	1.000				79.00	79.00			79.00			01.10.2018
195	USCATOR DE RUFE	USC	BUC	1.000				26.99	26.99			26.99			01.10.2018
196	VANITA CU SUPORT	VAN	BUC	2.000				189.00	378.00			378.00			01.10.2018
197	VAS OVAL PLASTIC	VAS	BUC	1.000				16.99	16.99			16.99			01.10.2018
	<b>Total</b>			2142.006					74559.54			74559.54			
Comisia de inventariere												Gestionar (responsabil imobilizari corporale)		Contabilitate	
Numele si prenumele												BULBOACA CLAUDIA			

Total general

2142.006

74559.54

DIRECTOR EXECUTIV

BADAU DOINA VICTORIA



COMPARTIMENTUL ECONOMIC - FINANCIAR  
TOMULET, RAUUA BORINA

Strict locul de folosinta: CRESA  
 Inclusiv Mijloacele Fixe INTRATE in luna curenta  
 Exclusiv Mijloacele Fixe IESITE in luna curenta  
 Inclusiv Mijloacele Fixe COMPLET AMORTIZATE

DIRECTIA DE ASISTENTA SOCIALA/CRESA  
 DIRECTIA DE ASISTENTA SOCIALA

Nr. Crt.	Denumirea bunurilor inventariate	Codul sau nr. de inventar	U.M.	CANTITATI						Pretul unitar	VALOAREA CONTABILA				Deprecierea		Pagina I
				Stocuri			Diferente				Valoarea de inventar	Valoarea de inventar	Valoarea	Motivul (cod)			
				Scriptice	Faptime	Faptime	Plus	Minus	Plus						Minus		
																6	
				5	6	7	8	9	10	11	12	13	14	15			
1	USA TERMOPAN	3	4	1,00					2.600,00	2.600,00			2.600,00				
2	CLADIRE CRESA	3	BUC	1,00					944.921,45	944.921,45			944.921,45				
	<b>Total</b>								<b>947.521,45</b>	<b>947.521,45</b>			<b>947.521,45</b>				
Comisia de inventariere										Gestionar (responsabil mijloace fixe)				Contabilitate			
Numele si prenumele										Total general				947.521,45		947.521,45	

DIRECTOR EXECUTIV  
 BĂBĂU DOJNA VICTORIA



COMPARTIMENTUL ECONOMIC - FINANCIAR  
 TOMULET, RALUCA BORINA