



# MUNICIPIUL SIGHIȘOARA

## CONSILIUL LOCAL

545400 SIGHIȘOARA

Str. Muzeului nr. 7, Tel./Fax 0265 – 771278

### HOTĂRÂREA NR. 108

din 27 mai 2021

privind modificarea organigramei și a statului de funcții  
ale Spitalului Municipal Sighișoara

Consiliul Local al Municipiului Sighișoara, întrunit în ședință ordinară,

Luând act de proiectul de hotărâre, înregistrat cu nr. 13.710/13.05.2021 și la Consiliul Local Sighișoara cu nr. 14.615/21.05.2021, de referatul de aprobare, înregistrat cu nr. 13.709/13.05.2021, al Primarului municipiului, în calitate de inițiator, calitate conferită de prevederile art. 136 alin. (1), coroborate cu cele ale art. 211 din Ordonanța de Urgență a Guvernului nr. 57/2019 privind Codul administrativ, cu modificările și completările ulterioare;

Având în vedere Hotărârea Consiliului Local Sighișoara nr. 113/31.05.2018 privind modificarea organigramei și a statului de funcții ale Spitalului Municipal Sighișoara;

Având în vedere Hotărârea Consiliului Local Sighișoara nr. 53/26.03.2020 privind modificarea statului de funcții al Spitalului Municipal Sighișoara;

Având în vedere prevederile Legii nr. 95/2006 privind reforma în domeniul sănătății, republicată, cu modificările și completările ulterioare, ale Ordinului ministrului sănătății nr. 1.224/2010 privind aprobarea normativelor de personal pentru asistența medicală spitalicească, precum și pentru modificarea și completarea Ordinului ministrului sănătății publice nr. 1.778/2006 privind aprobarea normativelor de personal, ale Ordinului ministrului sănătății nr. 1.706/2007 privind conducerea și organizarea unităților și compartimentelor de primire a urgențelor, cu modificările și completările ulterioare, ale Ordinului ministrului sănătății nr. 1.500/2009 privind aprobarea Regulamentului de organizare și funcționare a secțiilor și compartimentelor de anestezie și terapie intensivă din unitățile sanitare, cu modificările și completările ulterioare, ale Ordinului ministrului sănătății nr. 375/2006 privind înființarea, organizarea și funcționarea centrelor de sănătate mintală, cu modificările și completările ulterioare, ale Ordinului ministrului sănătății nr. 1.101/2016 privind aprobarea Normelor de supraveghere, prevenire și limitare a infecțiilor asociate asistenței medicale în unitățile sanitare, ale Hotărârii Guvernului nr. 56/2009 pentru aprobarea Normelor metodologice de aplicare a Ordonanței de Urgență a Guvernului nr. 162/2008 privind transferul ansamblului de atribuții și competențe exercitate de Ministerul Sănătății către autoritățile administrației publice locale, cu modificările și completările ulterioare, ale Ordinului ministrului afacerilor interne nr. 75/2019 pentru aprobarea Criteriilor de performanță privind constituirea, încadrarea și dotarea serviciilor voluntare și a serviciilor private pentru situații de urgență și ale Regulamentului nr. 679/2016 privind protecția persoanelor fizice în ceea ce privește prelucrarea datelor cu caracter personal și privind libera circulație a acestor date și de abrogare a Directivei 95/46/CE privind protecția datelor, ale Legii nr. 55/2020 privind unele măsuri pentru prevenirea și combaterea efectelor pandemiei de COVID-19, cu modificările și completările ulterioare, ale Ordonanței de Urgență a Guvernului nr. 55/2020 privind instituirea unor măsuri de protecție socială în contextul situației epidemiologice determinate de răspândirea coronavirusului SARS-CoV-2, cu modificările și completările ulterioare;

Având în vedere Raportul de specialitate cu nr. 2.937/13.05.2021 al Spitalului Municipal Sighișoara, înregistrat la Municipiul Sighișoara cu nr. 13.707/13.05.2021, prin care se propune autorității publice locale aprobarea modificării organigramei și a statului de funcții ale Spitalului Municipal Sighișoara;

Având în vedere avizele favorabile ale tuturor comisiilor pe domenii de specialitate;

În temeiul art. 129 alin. (2) lit. „a”, alin. (3) lit. „c”, alin. (14), art. 139 alin. (1) și a art. 196 alin. (1) lit. „a” din Ordonanța de Urgență a Guvernului nr. 57/2019 privind Codul administrativ, cu modificările și completările ulterioare,

## HOTĂRĂȘTE:

**Art. 1.** Se aprobă modificarea organigramei Spitalului Municipal Sighișoara, conform anexei nr. 1, care face parte integrantă din prezenta hotărâre.

**Art. 2.** Se aprobă modificarea statutului de funcții al Spitalului Municipal Sighișoara, conform anexei nr. 2, care face parte integrantă din prezenta hotărâre.

**Art. 3.** Se încredințează cu ducerea la îndeplinire a prevederilor prezentei hotărâri Primarul Municipiului Sighișoara, Comitetul Director al Spitalului Municipal Sighișoara și Managerul Spitalului Municipal Sighișoara, prin aparatul de specialitate.

**Art. 4.** Prin grija d-nei Anca Bizo, Secretar General al Municipiului Sighișoara, prezenta hotărâre va fi comunicată, în termenul prevăzut de lege, Primarului Municipiului Sighișoara, Prefectului Județului Mureș și se va aduce la cunoștință publică, prin publicarea pe pagina de internet la adresa [www.primariasighisoara.ro](http://www.primariasighisoara.ro).

PREȘEDINTE DE ȘEDINȚĂ,  
Buzogany Erzsebet

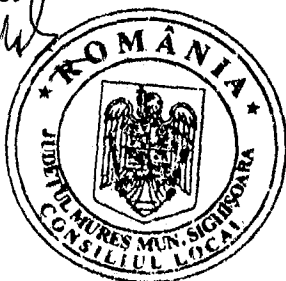

Contrasemnează pentru legalitate  
SECRETARUL GENERAL al municipiului,  
Bizo Anca

(Prezenta s-a adoptat cu unanimitate de voturi)

Prezenta s-a difuzat astfel:

- 1 ex. dos. hotărâri;
  - 1 ex. dos. ședință;
  - 1 ex. Instituția Prefectului - Județul Mureș;
  - 1 ex. Primar;
  - 1 ex. Viceprimar;
  - 1 ex. Secretar General;
  - 1 ex. Biroul Resurse Umane și Administrare Sistem Informatic;
  - 1 ex. Direcția de Asistență Socială Sighișoara;
  - 3 ex. Spitalul Municipal Sighișoara.
- 11 ex.  
B.A.

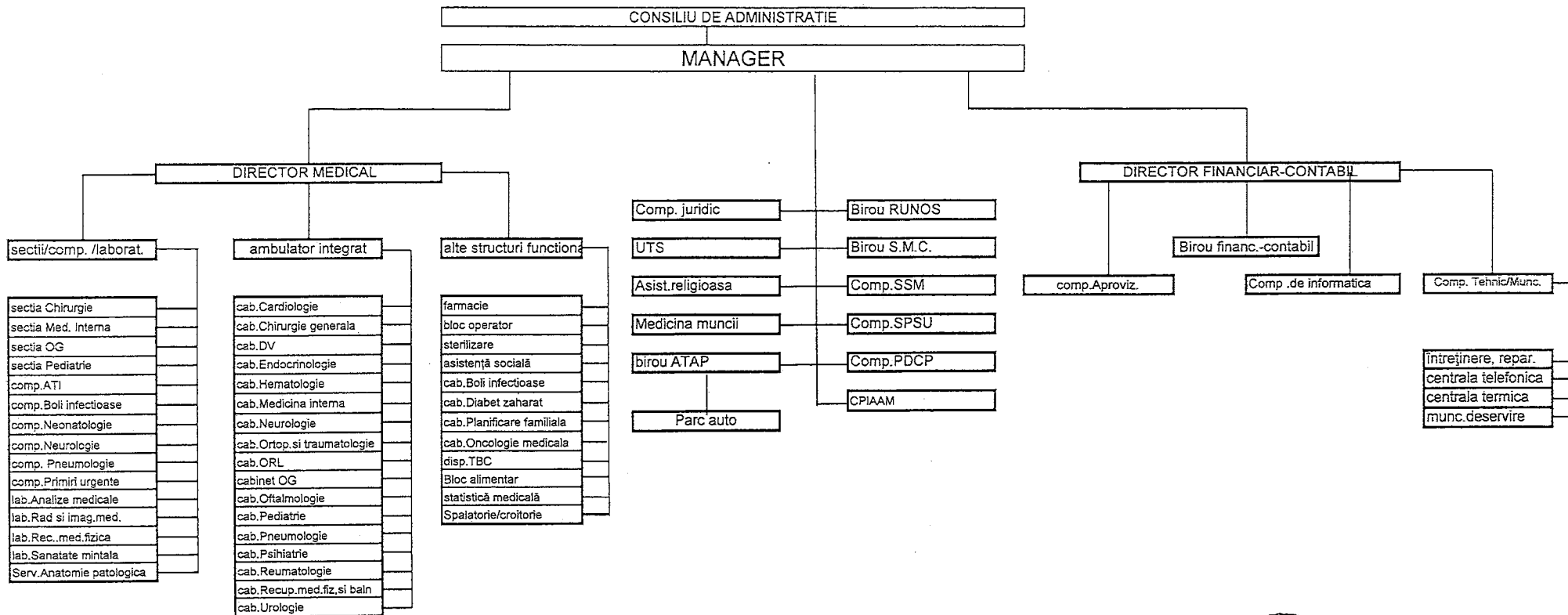

- RUNOS    resurse umane, normare, organizare, salarizare
- UTS      unitate de transfuzie sanguina
- SMC      sistemul de management al calitatii serv. med.
- CPIAAM    Comp. Prevenirea infectiilor asociate asistentei medicale
- SSM      sănătate și sec. în muncă
- SPSU     serviciu propriu pt. situatii de urgenta
- PDCP     protectia datelor cu caracter personal
- ATAP     Administrativ, Transport, Achizitii Publice

MANAGER  
 DR. TANASZI SAROU

**SPITALUL MUNICIPAL SIGHIȘOARA**

							Anexa nr.2
							la HCL nr. <i>108/27.05.2021</i>
Nr.crt	Nr.crt./structură	Functia, gradul conf. Legii nr.284/2010" privind salarizarea unitară a personalului PL/SSD/Satit din fonduri "publice"	Specialitatea	Nivel studii	nr. post	Numele și prenumele	
<b>SECTIA CHIRURGIE GENERALA</b>							
1	1	SEF SECTIE	chirurgie generala	S	1	[redacted]	
2	2	MED.PRIMAR	chirurgie generala	S	1	xxx Post vacant temporar	
3	3	MED.PRIMAR	chirurgie generala	S	1	[redacted]	
4	4	MED.SPEC.	chirurgie generala	S	1	[redacted]	
5	5	MED.SPEC.	chirurgie generala	S	1	[redacted]	
6	6	MED.SPEC.	chirurgie vasculara	S	1	[redacted]	
7	7	MED.PRIMAR	urologie	S	1	[redacted]	
8	8	MED.SPEC.	urologie	S	1	xxx Post vacant	
9	9	MED.PRIMAR	ORL	S	1	[redacted]	
10	10	MED.SPEC.	ORL	S	1	xxx Post vacant	
11	11	MED.PRIMAR	ortopedie-traumatologie	S	1	[redacted]	
12	12	MED.SPEC.	ortopedie-traumatologie	S	1	[redacted]	
13	13	MED.SPEC.	ortopedie-traumatologie	S	1	xxx Post vacant	
14	14	BALNEOFIZIOKINETOTERAPE	ortopedie-traumatologie	S	1	xxx Post vacant	
15	15	AS.MED.	med.generală	PL/SSD/S	1	[redacted]	
16	16	AS.MED.DEB.	med.generală	PL/SSD/S	1	xxx Post vacant	
17	17	AS.MED.PR.	med.generală	PL/SSD/S	1	[redacted]	
18	18	AS.MED.DEB.	med.generală	PL/SSD/S	1	xxx Post vacant	
19	19	AS.MED.PR.SEF	med.generală	PL/SSD/S	1	[redacted]	
20	20	AS.MED.PR.	med.generală	PL/SSD/S	1	[redacted]	
21	21	AS.MED.PR.	med.generală	PL/SSD/S	1	[redacted]	
22	22	AS.MED.PR.	med.generală	PL/SSD/S	1	[redacted]	
23	23	AS.MED.PR.	med.generală	PL/SSD/S	1	[redacted]	
24	24	AS.MED.DEB	med.generală	PL/SSD/S	1	xxx Post vacant	
25	25	AS.MED.PR.	med.generală	PL/SSD/S	1	[redacted]	
26	26	AS.MED.	med.generală	PL/SSD/S	1	[redacted]	
27	27	AS.MED.	med.generală	PL/SSD/S	1	xxx Post vacant temporar	
28	28	AS.MED.PR.	med.generală	PL/SSD/S	1	[redacted]	
29	29	AS.MED.	med.generală	PL/SSD/S	1	[redacted]	
30	30	AS.MED.	med.generală	PL/SSD/S	1	[redacted]	
31	31	AS.MED.DEB	med.generală	PL/SSD/S	1	xxx Post vacant	
32	32	AS.MED.DEB.	med.generală	PL/SSD/S	1	[redacted]	
33	33	AS.MED. SEF	med.generală	PL/SSD/S	1	[redacted]	
34	34	AS.MED.	med.generală	PL/SSD/S	1	[redacted]	
35	35	AS.MED.DEB.	med.generală	PL/SSD/S	1	xxx Post vacant	
36	36	REG. MED.DEB.		M	1	xxx Post vacant	
37	37	INFIRMIER(A)		G	1	[redacted]	
38	38	INFIRMIER(A)		G	1	[redacted]	
39	39	INFIRMIER(A)		G	1	[redacted]	
40	40	INFIRMIER(A)		G	1	[redacted]	
41	41	INFIRMIER(A)		G	1	[redacted]	
42	42	INFIRMIER(A) DEB.		G	1	xxx Post vacant	
43	43	INFIRMIER(A) DEB.		G	1	xxx Post vacant	
44	44	INFIRMIER(A) DEB.		G	1	xxx Post vacant	
45	45	INFIRMIER(A) DEB.		G	1	xxx Post vacant	
46	46	INFIRMIER(A) DEB.		G	1	xxx Post vacant	
47	47	INFIRMIER(A) DEB.		G	1	xxx Post vacant	
48	48	BRANCARDIER		G	1	xxx Post vacant	
49	49	INGRIJITOARE		G	1	[redacted]	
50	50	INGRIJITOARE		G	1	[redacted]	
51	51	INGRIJITOARE		G	1	xxx Post vacant	
52	52	INGRIJITOARE		G	1	[redacted]	

**SPITALUL MUNICIPAL SIGHIȘOARA**

53	53	INGRIJITOARE		G	1	xxx Post vacant	
54	54	INGRIJITOARE		G	1	xxx Post vacant	
					54		
		<b>SECTIA MEDICINA INTERNA</b>					
55	1	SEF SECTIE	medicina interna	S	1		
56	2	MED.PRIMAR	medicina interna	S	1	xxx Post vacant temporar	
57	3	MED.PRIMAR	medicina interna	S	1	xxx Post vacant	
58	4	MED.PRIMAR	medicina interna	S	1		
59	5	MED.PRIMAR	medicina interna	S	1		
60	6	MED.SPEC.	medicina interna	S	1		
61	7	MED.PRIMAR	cardiologie	S	1		
62	8	MED.SPEC.	cardiologie	S	1		
63	9	MED.SPEC.	nefrologie	S	1		
64	10	MED.SPEC.	gastroenterologie	S	1	xxx Post vacant	
65	11	MED.SPEC.	gastroenterologie	S	1	xxx Post vacant	
66	12	MED.PRIMAR	diabet, nutritie si boli metab	S	1	xxx Post vacant	
67	13	MED.SPECIALIST	diabet, nutritie si boli metab	S	1	xxx Post vacant	
68	14	PSIHOLOG PRINCIPAL		S	1		
69	15	AS.MED.DEB.	medicina generala	PL/SSD/S	1	xxx Post vacant	
70	16	AS.MED.PR.	medicina generala	PL/SSD/S	1		
71	17	AS.MED.DEB.	medicina generala	PL/SSD/S	1	xxx Post vacant	
72	18	AS.MED.PR.	medicina generala	PL/SSD/S	1		
73	19	AS.MED.PR.	medicina generala	PL/SSD/S	1		
74	20	AS.MED.PR.	reabilitar medicală	PL/SSD/S	1		
75	21	AS.MED.PR.	medicina generala	PL/SSD/S	1		
76	22	AS.MED.PR.	medicina generala	PL/SSD/S	1		
77	23	AS.MED.	medicina generala	PL/SSD/S	1		
78	24	AS.MED.PR.	medicina generala	PL/SSD/S	1		
79	25	AS.MED.PR.	medicina generala	PL/SSD/S	1	xxx Post vacant	
80	26	AS.MED.PR.	medicina generala	PL/SSD/S	1		
81	27	AS.MED.DEB.	medicina generala	PL/SSD/S	1	xxx Post vacant	
82	28	AS.MED.PR.	medicina generala	PL/SSD/S	1		
83	29	AS.MED.PR.	medicina generala	PL/SSD/S	1		
84	30	AS.MED.PR.	medicina generala	PL/SSD/S	1		
85	31	AS.MED.PR.	medicina generala	PL/SSD/S	1		
86	32	AS.MED.PR.	medicina generala	PL/SSD/S	1		
87	33	AS.MED.PR.SEF	medicina generala	PL/SSD/S	1		
88	34	AS.MED.PR.	medicina generala	PL/SSD/S	1		
89	35	AS.MED.	medicina generala	PL/SSD/S	1		
90	36	AS.MED.DEB.	medicina generala	PL/SSD/S	1	xxx Post vacant	
91	37	AS.MED.DEB.	medicina generala	PL/SSD/S	1	xxx Post vacant	
92	38	AS.MED.DEB.	medicina generala	PL/SSD/S	1	xxx Post vacant	
93	39	AS.MED.DEB.	medicina generala	PL/SSD/S	1	xxx Post vacant	
94	40	AS.MED.PR.	medicina generala	PL/SSD/S	1	xxx Post vacant temporar.	
95	41	REG.MED.		M	1		
96	42	REG.MED.DEB.		M	1	xxx Post vacant	
97	43	INFIRMIER(A)		G	1		
98	44	INFIRMIER(A) DEB.		G	1	xxx Post vacant	
99	45	INFIRMIER(A)		G	1		
100	46	INFIRMIER(A) DEB.		G	1	xxx Post vacant	
101	47	INFIRMIER(A) DEB.		G	1	xxx Post vacant	
102	48	INFIRMIER(A) DEB.		G	1	xxx Post vacant	
103	49	INFIRMIER(A)		G	1	xxx Post vacant	
104	50	INFIRMIER(A)		G	1		
105	51	INFIRMIER(A)		G	1		
106	52	INFIRMIER(A)		G	1	xxx Post vacant	
107	53	INFIRMIER(A)		G	1		
108	54	INFIRMIER(A)		G	1		
109	55	INGRIJITOARE		G	1		
110	56	INGRIJITOARE		G	1		
111	57	INGRIJITOARE		G	1		
112	58	INGRIJITOARE		G	1	xxx Post vacant	
113	59	INGRIJITOARE		G	1	xxx Post vacant	

**SPITALUL MUNICIPAL SIGHIȘOARA**

114	60	INGRIJITOARE		G	1	xxx Post vacant
					60	
		<b>SECTIA OBSTETRICA-GINECOLOGIE</b>				
115	1	SEF SECTIE	obstetrica-ginecologie	S	1	
116	2	MED.PRIMAR	obstetrica-ginecologie	S	1	xxx Post vacant temporar
117	3	MED.PRIMAR	obstetrica-ginecologie	S	1	
118	4	MED.PRIMAR	obstetrica-ginecologie	S	1	
119	5	MED.PRIMAR	obstetrica-ginecologie	S	1	
120	6	MED.SPECIALIST	obstetrica-ginecologie	S	1	
121	7	MED.SPECIALIST	obstetrica-ginecologie	S	1	
122	8	MED.SPECIALIST	anestezie si terapie intensiva	S	1	xxx Post vacant
123	9	AS.MED.PR.SEF	obstetrica-ginecologie	PL/SSD/S	1	
124	10	AS.MED.PR.	obstetrica-ginecologie	PL/SSD/S	1	xxx Post vacant temporar
125	11	MOASA	obstetrica-ginecologie	PL/SSD/S	1	
126	12	MOASA DEB.	obstetrica-ginecologie	PL/SSD/S	1	xxx Post vacant
127	13	AS.MED.DEB.	obstetrica-ginecologie	PL/SSD/S	1	xxx Post vacant
128	14	AS.MED.PR.	obstetrica-ginecologie	PL/SSD/S	1	
129	15	AS.MED.DEB.	obstetrica-ginecologie	PL/SSD/S	1	xxx Post vacant
130	16	AS.MED.PR.	med.generală	PL/SSD/S	1	
131	17	PR.DEB.	med.generală	PL/SSD/S	1	
132	18	AS.MED.	med.generală	PL/SSD/S	1	
133	19	AS.MED.PR.	med.generală	PL/SSD/S	1	
134	20	AS.MED.PR.	med.generală	PL/SSD/S	1	
135	21	AS.MED.PR.	med.generală	PL/SSD/S	1	
136	22	AS.MED.PR.	med.generală	PL/SSD/S	1	
137	23	AS.MED.PR.	med.generală	PL/SSD/S	1	
138	24	AS.MED.PR.	med.generală	PL/SSD/S	1	
139	25	AS.MED.PR.	med.generală	PL/SSD/S	1	
140	26	AS.MED.PR.	med.generală	PL/SSD/S	1	
141	27	AS.MED.PR.	med.generală	PL/SSD/S	1	
142	28	AS.MED.PR.	med.generală	PL/SSD/S	1	
143	29	AS.MED.	med.generală	PL/SSD/S	1	
144	30	AS.MED.	med.generală	PL/SSD/S	1	
145	31	AS.MED.DEB.	med.generală	PL/SSD/S	1	xxx Post vacant
146	32	REG.MED.DEB.		M	1	xxx Post vacant
147	33	INFIRMIER(A) DEB		G	1	xxx Post vacant
148	34	INFIRMIER(A)		G	1	
149	35	INFIRMIER(A)		G	1	
150	36	INFIRMIER(A)		G	1	
151	37	INFIRMIER(A) DEB		G	1	xxx Post vacant
152	38	INFIRMIER(A) DEB		G	1	xxx Post vacant
153	39	INFIRMIER(A) DEB		G	1	xxx Post vacant
154	40	INFIRMIER(A) DEB		G	1	xxx Post vacant
155	41	INFIRMIER(A) DEB		G	1	xxx Post vacant
156	42	INFIRMIER(A)		G	1	
157	43	INGRIJITOARE		G	1	
158	44	INGRIJITOARE		G	1	
159	45	INGRIJITOARE		G	1	xxx Post vacant
160	46	INGRIJITOARE		G	1	xxx Post vacant
161	47	INGRIJITOARE		G	1	
					47	
		<b>SECTIA PEDIATRIE</b>				
162	1	SEF SECTIE	pediatrie	S	1	
163	2	MED.PRIMAR	pediatrie	S	1	xxx Post vacant temp
164	3	MED.PRIMAR	pediatrie	S	1	
165	4	MED.SPECIALIST	pediatrie	S	1	
166	5	MED.SPECIALIST	pediatrie	S	1	
167	6	MED.SPECIALIST	pediatrie	S	1	xxx Post vacant
168	7	AS.MED.PR.SEF	pediatrie	PL/SSD/S	1	

## SPITALUL MUNICIPAL SIGHIȘOARA

169	8	AS.MED.PR.	pediatrie	PL/SSD/S	1	
170	9	AS.MED.PR.	med.generală	PL/SSD/S	1	
171	10	AS.MED.PR.	med.generală	PL/SSD/S	1	
172	11	AS.MED.PR.	med.generală	PL/SSD/S	1	
173	12	AS.MED.PR.	med.generală	PL/SSD/S	1	
174	13	AS.MED.PR.	med.generală	PL/SSD/S	1	
175	14	AS.MED.PR.	med.generală	PL/SSD/S	1	
176	15	AS.MED.PR.	med.generală	PL/SSD/S	1	xxx Post vacant temporar
177	16	AS.MED.PR.	med.generală	PL/SSD/S	1	
178	17	AS.MED.PR.	pediatrie	PL/SSD/S	1	
179	18	AS.MED.DEB.	pediatrie	PL/SSD/S	1	xxx Post vacant
180	19	AS.MED.	med.generală	PL/SSD/S	1	
181	20	AS.MED.	med.generală	PL/SSD/S	1	xxx Post vacant
182	21	AS.MED.	med.generală	PL/SSD/S	1	
183	22	AS.MED.	med.generală	PL/SSD/S	1	
184	23	AS.MED.PR.	med.generală	PL/SSD/S	1	
185	24	AS.MED.PR.	med.generală	PL/SSD/S	1	
186	25	AS.MED.	med.generală	PL/SSD/S	1	
187	26	AS.MED.	med.generală	PL/SSD/S	1	
188	27	AS.MED.	med.generală	PL/SSD/S	1	
189	28	REG. MED.PR.	pediatrie	M	1	
190	29	INFIRMIER(A)		G	1	
191	30	INFIRMIER(A)		G	1	
192	31	INFIRMIER(A)		G	1	
193	32	INFIRMIER(A)		G	1	
194	33	INFIRMIER(A)		G	1	
195	34	INFIRMIER(A) DEB.		G	1	
196	35	INFIRMIER(A) DEB.		G	1	xxx Post vacant
197	36	INFIRMIER(A) DEB.		G	1	xxx Post vacant
198	37	INFIRMIER(A) DEB.		G	1	xxx Post vacant
199	38	INFIRMIER(A) DEB.		G	1	xxx Post vacant
200	39	INGRIJITOARE		G	1	
201	40	INGRIJITOARE		G	1	
202	41	INGRIJITOARE		G	1	xxx Post vacant
203	42	INGRIJITOARE		G	1	xxx Post vacant
204	43	INGRIJITOARE		G	1	xxx Post vacant
					43	
<b>COMPARTIMENT PNEUMOLOGIE( TEMPORAR SECȚIA PNF/TBC)</b>						
205	1	MEDIC PRIMAR	pneumologie	S	1	
206	2	MEDIC SPEC COORD.	pneumologie	S	1	
207	3	MEDIC SPEC	pneumologie	S	1	xxx Post vacant temporar
208	4	MEDIC SPEC	pneumologie	S	1	xxx Post vacant
209	5	AS.MED.PR.COORD,	med.generală	PL/SSD/S	1	
210	6	AS.MED.PR	med.generală	PL/SSD/S	1	xxx Post vacant temporar
211	7	AS.MED.DEB.	med.generală	PL/SSD/S	1	xxx Post vacant
212	8	AS.MED.PR.	med.generală	PL/SSD/S	1	
213	9	AS.MED.PR.	med.generală	PL/SSD/S	1	
214	10	AS.MED.PR.	med.generală	PL/SSD/S	1	
215	11	AS.MED.PR.	med.generală	PL/SSD/S	1	
216	12	AS.MED.	med.generală	PL/SSD/S	1	xxx Post vacant
217	13	AS.MED.	med.generală	PL/SSD/S	1	
218	14	AS.MED.DEB.	med.generală	PL/SSD/S	1	xxx Post vacant
219	15	AS.MED.DEB.	med.generală	PL/SSD/S	1	xxx Post vacant
220	16	AS.MED.DEB.	med.generală	PL/SSD/S	1	xxx Post vacant
221	17	AS.MED.DEB.	med.generală	PL/SSD/S	1	xxx Post vacant
222	18	AS.MED.DEB.	med.generală	PL/SSD/S	1	xxx Post vacant
223	19	REG.MED.DEB.		M	1	xxx Post vacant
224	20	INFIRMIER(A)		G	1	
225	21	INFIRMIER(A)		G	1	
226	22	INFIRMIER(A)		G	1	
227	23	INFIRMIER(A)		G	1	
228	24	INFIRMIER(A) DEB		G	1	xxx Post vacant

**SPITALUL MUNICIPAL SIGHIȘOARA**

229	25	INFIRMIER(A) DEB		G	1	xxx Post vacant
230	26	INFIRMIER(A) DEB		G	1	xxx Post vacant
231	27	INFIRMIER(A) DEB		G	1	xxx Post vacant
232	28	INFIRMIER(A) DEB		G	1	xxx Post vacant
233	29	INFIRMIER(A) DEB		G	1	xxx Post vacant
234	30	INGRIJITOARE		G	1	xxx Post vacant
235	31	INGRIJITOARE		G	1	xxx Post vacant
236	32	INGRIJITOARE		G	1	xxx Post vacant
					32	
		<b>COMPARTIMENT ATI</b>				
237	1	MED.PRIMAR	anestezie si terapie intensiva	S	1	xxx Post vacant
238	2	MED.SPEC.	anestezie si terapie intensiva	S	1	xxx Post vacant
239	3	MED.SPEC.	anestezie si terapie intensiva	S	1	xxx Post vacant
240	4	MED.SPEC.	anestezie si terapie intensiva	S	1	xxx Post vacant
241	5	MED.SPEC.	anestezie si terapie intensiva	S	1	xxx Post vacant
242	6	AS.MED.PR.COORD.	med.generală	PL/SSD/S	1	xxx Post vacant
243	7	AS.MED.PR.	med.generală	PL/SSD/S	1	xxx Post vacant temp.
244	8	AS.MED.PR.	med.generală	PL/SSD/S	1	xxx Post vacant
245	9	AS.MED.PR.	med.generală	PL/SSD/S	1	xxx Post vacant
246	10	AS.MED.PR.	med.generală	PL/SSD/S	1	xxx Post vacant
247	11	AS.MED.PR.	med.generală	PL/SSD/S	1	xxx Post vacant
248	12	AS.MED.PR.	med.generală	PL/SSD/S	1	xxx Post vacant
249	13	AS.MED.PR.	med.generală	PL/SSD/S	1	xxx Post vacant
250	14	AS.MED.PR.	med.generală	PL/SSD/S	1	xxx Post vacant
251	15	AS.MED.	med.generală	PL/SSD/S	1	xxx Post vacant
252	16	AS.MED.	med.generală	PL/SSD/S	1	xxx Post vacant
253	17	AS.MED.	med.generală	PL/SSD/S	1	xxx Post vacant
254	18	AS.MED.DEB	med.generală	PL/SSD/S	1	xxx Post vacant
255	19	AS.MED.DEB	med.generală	PL/SSD/S	1	xxx Post vacant
256	20	AS.MED.DEB	med.generală	PL/SSD/S	1	xxx Post vacant
257	21	AS.MED.	med.generală	PL/SSD/S	1	xxx Post vacant
258	22	INFIRMIER(A)		G	1	xxx Post vacant
259	23	INFIRMIER(A)		G	1	xxx Post vacant
260	24	INFIRMIER(A)		G	1	xxx Post vacant
261	25	INFIRMIER(A)		G	1	xxx Post vacant
262	26	INFIRMIER(A)		G	1	xxx Post vacant
263	27	INFIRMIER(A) DEB		G	1	xxx Post vacant
264	28	INFIRMIER(A) DEB		G	1	xxx Post vacant
265	29	INFIRMIER(A) DEB		G	1	xxx Post vacant
266	30	INGRIJITOARE		G	1	xxx Post vacant
267	31	INGRIJITOARE		G	1	xxx Post vacant
268	32	INGRIJITOARE		G	1	xxx Post vacant
					32	
		<b>COMPARTIMENT BOLI INFECTIOASE</b>				
269	1	MED.SPECIALIST COORD.	boli infectioase	S	1	xxx Post vacant
270	2	MED.SPECIALIST	boli infectioase	S	1	xxx Post vacant temporar
271	3	MED.SPECIALIST	boli infectioase	S	1	xxx Post vacant
272	4	AS.MED.PR.COORD.	med.generală	PL/SSD/S	1	xxx Post vacant
273	5	AS.MED.PR.	med.generală	PL/SSD/S	1	xxx Post vacant
274	6	AS.MED.PR.	med.generală	PL/SSD/S	1	xxx Post vacant
275	7	AS.MED.PR.	med.generală	PL/SSD/S	1	xxx Post vacant
276	8	AS.MED.PR.	med.generală	PL/SSD/S	1	xxx Post vacant
277	9	AS.MED.PR.	med.generală	PL/SSD/S	1	xxx Post vacant
278	10	AS.MED.PR.	med.generală	PL/SSD/S	1	xxx Post vacant
279	11	AS.MED.DEB.	med.generală	PL/SSD/S	1	xxx Post vacant
280	12	AS.MED.DEB.	med.generală	PL/SSD/S	1	xxx Post vacant
281	13	AS.MED.DEB.	med.generală	PL/SSD/S	1	xxx Post vacant
282	14	AS.MED.DEB.	med.generală	PL/SSD/S	1	xxx Post vacant
283	15	AS.MED.DEB.	med.generală	PL/SSD/S	1	xxx Post vacant



**SPITALUL MUNICIPAL SIGHIȘOARA**

284	16	AS.MED.DEB.	med.generală	PL/SSD/S	1	xxx Post vacant
285	17	REG.MED.DEB.		M	1	
286	18	INFIRMIER(A)		G	1	xxx Post vacant
287	19	INFIRMIER(A)		G	1	
288	20	INFIRMIER(A)		G	1	
289	21	INFIRMIER(A)		G	1	
290	22	INFIRMIER(A)		G	1	
291	23	INFIRMIER(A)		G	1	
292	24	INFIRMIER(A) DEB		G	1	xxx Post vacant
293	25	INFIRMIER(A) DEB		G	1	xxx Post vacant
294	26	INGRIJITOARE		G	1	
295	27	INGRIJITOARE		G	1	xxx Post vacant
296	28	INGRIJITOARE		G	1	xxx Post vacant
					28	
		<b>COMP.NEONATOLOGIE</b>				
297	1	MED.PRIMAR	pediatrie	S	1	
298	2	MED.SPEC.	pediatrie	S	1	
299	3	MED.SPEC.	neonatalogie	S	1	xxx Post vacant
300	4	MED.SPEC. COORD.	neonatalogie	S	1	
301	5	AS.MED.PR.	pediatrie	PL/SSD/S	1	xxx Post vacant
302	6	AS.MED.DEB.	pediatrie	PL/SSD/S	1	xxx Post vacant
303	7	AS.MED.PR	pediatrie	PL/SSD/S	1	
304	8	AS.MED.PR.	pediatrie	PL/SSD/S	1	
305	9	AS.MED.PR.	med.generală	PL/SSD/S	1	
306	10	AS.MED.PR.COORD.	med.generală	PL/SSD/S	1	
307	11	AS.MED.PR.	med.generală	PL/SSD/S	1	
308	12	AS.MED.	med.generală	PL/SSD/S	1	
309	13	AS.MED.DEB.	med.generală	PL/SSD/S	1	xxx Post vacant
310	14	AS.MED.	med.generală	PL/SSD/S	1	
311	15	AS.MED.DEB.	med.generală	PL/SSD/S	1	xxx Post vacant
312	16	AS.MED.DEB.	med.generală	PL/SSD/S	1	xxx Post vacant
313	17	INFIRMIER(A)		G	1	
314	18	INFIRMIER(A)		G	1	
315	19	INFIRMIER(A)		G	1	
316	20	INFIRMIER(A)		G	1	
317	21	INFIRMIER(A)		G	1	
318	22	INFIRMIER(A) DEB		G	1	xxx Post vacant
319	23	INFIRMIER(A) DEB		G	1	xxx Post vacant
320	24	INGRIJITOARE		G	1	xxx Post vacant
321	25	INGRIJITOARE		G	1	
					25	
		<b>COMP.NEUROLOGIE</b>				
322	1	MED.PRIMAR COORD.	neurologie	S	1	
323	2	MED.SPEC.	neurologie	S	1	
324	3	MED.SPEC.	neurologie	S	1	xxx Post vacant
325	4	AS.MED.PR.COORD.	med.generală	PL/SSD/S	1	
326	5	AS.MED.PR.	med.generală	PL/SSD/S	1	
327	6	AS.MED.PR.	med.generală	PL/SSD/S	1	xxx Post vacant
328	7	AS.MED.PR.	med.generală	PL/SSD/S	1	
329	8	AS.MED.DEB.	med.generală	PL/SSD/S	1	xxx Post vacant
330	9	AS.MED.PR.	reab.medicală	PL/SSD/S	1	
331	10	AS.MED.PR.	med.generală	PL/SSD/S	1	
332	11	AS.MED.PR.	med.generală	PL/SSD/S	1	
333	12	AS.MED.	med.generală	PL/SSD/S	1	
334	13	AS.MED.PR.	med.generală	PL/SSD/S	1	
335	14	AS.MED.DEB.	med.generală	PL/SSD/S	1	xxx Post vacant
336	15	AS.MED.DEB.	med.generală	PL/SSD/S	1	xxx Post vacant
337	16	AS.MED.DEB.	med.generală	PL/SSD/S	1	xxx Post vacant
338	17	AS.MED.DEB.	med.generală	PL/SSD/S	1	xxx Post vacant



**SPITALUL MUNICIPAL SIGHIȘOARA**

					43	
		<b>FARMACIA CU CIRCUIT INCHIS A SPITALULUI</b>				
397	1	SEF FARMACIE	farmacie	S	1	[REDACTED] - interimar
398	2	FARMACIST	farmacie	S	1	xxx Post vacant temporar
399	3	FARMACIST SPEC.	farmacie	S	1	xxx Post vacant
400	4	FARMACIST	farmacie	S	1	xxx Post vacant
401	5	AS.FARMACIE PR.	farmacie	PL/SSD/S	1	[REDACTED]
402	6	AS.FARMACIE PR.	farmacie	PL/SSD/S	1	[REDACTED]
403	7	AS.FARMACIE PR.	farmacie	PL/SSD/S	1	[REDACTED]
404	8	AS.FARMACIE	farmacie	PL/SSD/S	1	[REDACTED]
405	9	AS.FARMACIE DEB.	farmacie	PL/SSD/S	1	xxx Post vacant
406	10	AS.FARMACIE DEB.	farmacie	PL/SSD/S	1	xxx Post vacant
407	11	OPERATOR CALCULATOR(OP	farmacie	M	1	[REDACTED]
408	12	INGRIJITOARE		G	1	xxx Post vacant
					12	
		<b>BLOC OPERATOR</b>				
409	1	AS.MED.PR.	med.generală	S	1	[REDACTED]
410	2	AS.MED.PR.SEF	med.generală	PL/SSD/S	1	[REDACTED]
411	3	AS.MED.PR.	med.generală	PL/SSD/S	1	xxx Post vacant temporar
412	4	AS.MED.PR.	med.generală	PL/SSD/S	1	[REDACTED]
413	5	AS.MED.PR.	med.generală	PL/SSD/S	1	[REDACTED]
414	6	AS.MED.PR.	med.generală	PL/SSD/S	1	[REDACTED]
415	7	AS.MED.PR.	med.generală	PL/SSD/S	1	[REDACTED]
416	8	AS.MED.PR.	med.generală	PL/SSD/S	1	[REDACTED]
417	9	AS.MED.	med.generală	PL/SSD/S	1	[REDACTED]
418	10	AS.MED.	med.generală	PL/SSD/S	1	[REDACTED]
419	11	AS.MED.DEB.	med.generală	PL/SSD/S	1	xxx Post vacant
420	12	AS.MED.	med.generală	PL/SSD/S	1	[REDACTED]
421	13	BRANCARDIER		G	1	[REDACTED]
422	14	BRANCARDIER		G	1	[REDACTED]
423	15	INFIRMIER(A)		G	1	[REDACTED]
424	16	INGRIJITOARE		G	1	xxx Post vacant
					16	
		<b>STERILIZARE</b>				
425	1	AS.MED.	med.generală	PL/SSD	1	[REDACTED]
					1	
		<b>ASISTENȚĂ SOCIALĂ</b>				
426	1	AS.SOCIAL DEB.	asistenta socială	S	1	[REDACTED]
					1	
		<b>UTS</b>				
427	1	AS.MED.	med.generală	PL/SSD	1	xxx Post vacant
					1	
		<b>LABORATOR ANALIZE MEDICALE</b>				
428	1	SEF LABORATOR	med.de laborator	S	1	[REDACTED]
429	2	MED.PRIMAR	med.de laborator	S	1	xxx Post vacant temporar
430	3	MED.SPECIALIST	med.de laborator	S	1	[REDACTED]
431	4	MED.PRIMAR	med.de laborator	S	1	[REDACTED]
432	5	MED.SPECIALIST	med.de laborator	S	1	xxx Post vacant
433	6	CHIMIST SPECIALIST		S	1	[REDACTED]
434	7	BIOLOG		S	1	[REDACTED]
435	8	AS.MED.PR.SEF	med.de laborator	PL/SSD/S	1	[REDACTED]

**SPITALUL MUNICIPAL SIGHIȘOARA**

436	9	AS.MED.PR.	med.de laborator	PL/SSD/S	1	xxx Post vacant temporar	
437	10	AS.MED.PR.	med.de laborator	PL/SSD/S	1		
438	11	AS.MED.PR.	med.de laborator	PL/SSD/S	1		
439	12	AS.MED.DEB.	med.de laborator	PL/SSD/S	1	xxx Post vacant	
440	13	AS.MED.DEB.	med.de laborator	PL/SSD/S	1	xxx Post vacant	
441	14	AS.MED.PR.	med.de laborator	PL/SSD/S	1		
442	15	AS.MED.	med.de laborator	PL/SSD/S	1		
443	16	AS.MED.DEB.	med.de laborator	PL/SSD/S	1		
444	17	AS.MED.	med.de laborator	PL/SSD/S	0.5		
		CHIMIST SPECIALIST(RMC)		S	0.5	xxx Post vacant	
445	18	AS.MED.DEB.	medicină generala	PL/SSD/S	1		
446	19	AS.MED.DEB.	med.de laborator	PL/SSD/S	1		
447	20	AS.MED.DEB.	medicină generala	PL/SSD/S	1	xxx Post vacant	
448	21	AS.MED.DEB.	medicină generala	PL/SSD/S	1	xxx Post vacant	
449	22	AS.MED.	med.de laborator	PL/SSD/S	1		
450	23	REG. MED.		M	1		
451	24	INGRIJITOARE		G	1		
					24.0		
		<b>LABORATOR DE RADIOLOGIE SI IMAGISTICA MEDICALA</b>					
452	1	SEF LABORATOR	radiologie si imagistica med	S	1		
453	2	MED.PRIMAR	radiologie si imagistica med	S	1	xxx Post temporar vacant	
454	3	MED.PRIMAR	radiologie si imagistica med	S	1		
455	4	MED.SPECIALIST	radiologie si imagistica med	S	1		
456	5	MED.SPECIALIST	radiologie si imagistica med	S	1	xxx Post vacant	
457	6	FIZICIAN		S	1	xxx Post vacant	
458	7	AS.MED.PR.	radiologie	PL/SSD/S	1		
459	8	AS.MED.PR.SEF	radiologie	PL/SSD/S	1		
460	9	AS.MED.PR.	radiologie	PL/SSD/S	1	xxx Post temporar vacant	
461	10	AS.MED.DEB.	radiologie	PL/SSD/S	1		
462	11	AS.MED.PR.	radiologie	PL/SSD/S	1		
463	12	AS.MED.DEB.	radiologie	PL/SSD/S	1	xxx Post vacant	
464	13	AS.MED.DEB.	radiologie	PL/SSD/S	1	xxx Post vacant	
465	14	AS.MED.DEB.	radiologie	PL/SSD/S	1	xxx Post vacant	
466	15	AS.MED.DEB.	radiologie	PL/SSD/S	1		
467	16	AS.MED.	radiologie	PL/SSD/S	1		
468	17	REG.MED.DEB.		PL/SSD/S	1		
469	18	INGRIJITOARE		G	1	xxx Post vacant	
470	19	INGRIJITOARE		G	1	xxx Post vacant	
					19		
		<b>LABORATOR DE RECUPERARE, MEDICINA FIZICA SI BALNEOLOGIE</b>					
471	1	MED.SPECIALIST	recuperare , med.fizica si ba	S	1	xxx Post vacant	
472	2	BALNEOFIZIOKINETOTERAPE	recuperare , med.fizica si ba	S	1		
473	3	KINETOTERAPEUT	recuperare , med.fizica si ba	S	1	xxx Post vacant	
474	4	AS.MED.PR.	balneo-fizio-terapie	PL/SSD/S	1	xxx Post vacant	
475	5	AS.MED.PR.	balneo-fizio-terapie	PL/SSD/S	1	xxx Post vacant	
476	6	AS.MED.	balneo-fizio-terapie	PL/SSD/S	1	xxx Post vacant	
477	7	AS.MED.	balneo-fizio-terapie	PL/SSD/S	1	xxx Post vacant	
478	8	AS.MED.DEB.	balneo-fizio-terapie	PL/SSD/S	1	xxx Post vacant	
479	9	AS.MED.DEB.	balneo-fizio-terapie	PL/SSD/S	1	xxx Post vacant	
					9		
		<b>SERVICIU ANATOMO-PATOLOGIC</b>					
480	1	MED.SPEC.	anatomie patologică	S	1		
481	2	MED.SPEC.	anatomie patologică	S	1	xxx Post vacant	
482	3	AS.MED.PR	medicina de laborator	PL/SSD/S	1		
483	4	AS.MED.DEB.	anatomie patologică	PL/SSD/S	1	xxx Post vacant	
484	5	AUTOPSIER		M	1	xxx Post vacant	

SPITALUL MUNICIPAL SIGHIȘOARA

485	6	INGRIJITOARE		G	1	xxx Post vacant
					6	
		CPIAAM				
486	1	MED.PRIMAR	epidemiologic	S	1	██████████
487	2	MEDIC SPECIALIST	sanatate publica si managem	S	1	xxx Post temporar vacant
488	3	AS.MED.PR.	med.generala	PL/SSD/S	1	██████████
489	4	AGENT DDD DEB.		M	1	██████████
					4	
		AMBULATORUL INTERGRAT AL SPITALULUI				
490	1	MED.PRIMAR	oftalmologic	S	1	██████████
491	2	MED.SPEC.	oftalmologic	S	1	██████████
492	3	MED.SPEC.	reumatologic	S	1	xxx Post vacant
493	4	MED.SPEC.	hematologic	S	1	xxx Post vacant
494	5	MED.SPEC.	oncologic	S	1	xxx Post vacant
495	6	MED.SPEC.	endocrinologic	S	1	xxx Post vacant
496	7	MED.SPEC.	psihiatric	S	1	██████████
497	8	MED.SPEC.	psihiatric	S	1	xxx Post vacant
498	9	MED.SPEC.	boli infectioase	S	1	xxx Post vacant
499	10	MED.PRIMAR	dermato-vcnerologic	S	1	██████████
500	11	MED.SPEC.	dermato-venerologic	S	1	██████████
501	12	AS.MED.	med.generala (urologie)	PL/SSD/S	1	██████████
502	13	AS.MED.DEB.	med.generala (reumatologic)	PL/SSD/S	1	xxx Post vacant
503	14	AS.MED.DEB.	med.generala hematologic	PL/SSD/S	1	xxx Post vacant
504	15	AS.MED.PR.	med.generala (ortopedie)	PL/SSD/S	1	██████████
505	16	AS.MED.DEB.	med.generala (ortopedie)	PL/SSD/S	1	xxx Post vacant
506	17	AS.MED.PR.	med.generala(interne)	PL/SSD/S	1	██████████
507	18	AS.MED.PR.	med.generala(pediatric)	PL/SSD/S	1	██████████
508	19	AS.MED.PR.	med.generala(ofta)	PL/SSD/S	1	██████████
509	20	AS.MED.PR.	med.generala(ofta)	PL/SSD/S	1	██████████
510	21	AS.MED.DEB.	med.generala(psihi)	PL/SSD/S	1	xxx Post vacant
511	22	AS.MED.	med.generala(psihi)	PL/SSD/S	1	██████████
512	23	AS.MED.PR.	med.generala (og)	PL/SSD/S	1	██████████
513	24	AS.MED.DEB.	med.generala (og)	PL/SSD/S	1	xxx Post vacant
514	25	AS.MED.	med.generala(chirurg.)	PL/SSD/S	1	██████████
515	26	AS.MED.	med.generala(cardiologic)	PL/SSD/S	1	██████████
516	27	AS.MED.PR.	med.generala(pneumologic)	PL/SSD/S	1	██████████
517	28	AS.MED.DEB.	med.generala(reabilitare me	PL/SSD/S	1	xxx Post vacant
518	29	AS.MED.	med.generala(DV)	PL/SSD/S	1	██████████
519	30	AS.MED.PR.	med.generala(DV)	PL/SSD/S	1	██████████
520	31	AS.MED.DEB.	med.generala(endocrinologi	PL/SSD/S	1	xxx Post vacant
521	32	AS.MED.DEB.	med.generala(ORL)	PL/SSD/S	1	xxx Post vacant
522	33	AS.MED.DEB.	med.generala(oncologic)	PL/SSD/S	1	xxx Post vacant
523	34	AS.MED.DEB.	med.generala(boli infectioas	PL/SSD/S	1	xxx Post vacant
524	35	AS.MED.DEB.	med.generala(diabetologic)	PL/SSD/S	1	xxx Post vacant
525	36	AS.MED.PR.	medicina generala(neuro)	PL/SSD/S	1	██████████
526	37	INGRIJITOARE		G	1	xxx Post vacant
					37	
		BIROU SMC				
527	1	MEDIC		S	0.5	██████████
		MEDIC		S	0.5	xxx Post vacant
528	2	ECONOMIST	econom.	S	1	██████████
529	3	REF.DE SPEC.	econom.	S	1	██████████
					3	

**SPITALUL MUNICIPAL SIGHIȘOARA**

		<b>BIROU STATISTICA MEDICALA</b>					
530	1	SEF BIROU STATISTICA MED.		S	1		
531	2	REFERENT DE SPEC. (I)		S	1		
532	3	REFERENT DE SPEC.(I)		SSD	1		
533	4	ECONOMIST (IA)		S	1		
534	5	ANALIST/PROGRAM./ING.DE SISTEM (IA)		S	1	xxx Post vacant	
535	6	ANALIST/PROGRAM./ING.DE SISTEM (deb)		S	1	xxx Post vacant	
536	7	REG.M.PR./ARHIVAR		M	1		
537	8	REG.MED.DEB./ARHIVAR		M	1	xxx Post vacant	
					8		
		<b>COMITET DIRECTOR</b>					
538	1	MANAGER	COMITET DIRECTOR	S	1		
539	2	DIRECTOR MEDICAL	COMITET DIRECTOR	S	1	xxx Post vacant	
540	3	DIRECTOR FIN-CONTABIL	COMITET DIRECTOR	S	1		
541	4	ASISTENT SEF PE UNITATE	AS.MED.PR.		1	xxx Post vacant	
					4		
		<b>ADMINISTRATIV</b>					
542	1	SEF BIROU	BIROU FINANC.-CONT.	S	1		
543	2	ECONOMIST (IA)	BIROU FINANC.-CONT.	S	1		
544	3	ECONOMIST (IA)	BIROU FINANC.-CONT.	S	1	xxx Post temporar vacant	
545	4	SEF BIROU	BIROU RUNOS	S	1		
546	5	ECONOMIST (IA)	BIROU RUNOS	S	1		
547	6	INSP.DE SPEC.(I)	BIROU RUNOS	S	1		
548	7	SEF DEPOZIT	COMP.APROVIZIONARE	M	1		
549	8	INSP. DE SPEC. (I)	COMP.APROVIZIONARE	S	1		
550	9	INSP.DE SPEC.ACHIZ. P.(II)	BIROU ATAR	S	1		
551	10	REF.DE SPEC.(I)-CONS.JR.	BIROU ATAR	S	1		
552	11	ECONOMIST (IA)	BIROU ATAR	S	1		
553	12	SECRETAR-DACTILOG.(IA)	BIROU ATAR	M	1		
554	13	CONSILIER JURIDIC (IA)	COMP.JURIDIC	S	1		
555	14	ING.CONSTRUCTOR (IA)	COMP.TEHNIC/MUNC.	S	1		
556	15	INSP. DE SPEC.(II)	COMP.SSM	S	1	xxx Post vacant	
557	16	ANALIST/PROGRAM/ING DE SISTEM.(I) -COMP.INFORM		S	1	xxx Post vacant	
					16		
		<b>Comp.SPSU</b>					
558	1	SEF SERVICIU pt.SU		S	1	xxx Post vacant	
					1		
		<b>Comp. PROTECTIA DATELOR CU CARACTER PERSONAL</b>					
559	1	RESPONSABIL CU PROTECTIA DATELOR		S	1	xxx Post vacant	
					1		
		<b>PARC AUTO</b>					
560	1	SOFER		M	1		
561	2	SOFER		M	1		
562	3	SOFER		M	1	xxx Post vacant	
					3		

**SPITALUL MUNICIPAL SIGHIȘOARA**

<b>MUNCITORI</b>						
563	1	TEHNICIAN AP.MED.PR.	COMP.TEHNIC/MUNC.	LS	1	[REDACTED]
564	2	MUNC.-IV /INSTALATOR	ÎNTRET.ȘI REPARAȚII	M	1	xxx Post vacant
565	3	MUNC.-IV /INSTALATOR	ÎNTRET.ȘI REPARAȚII	M	1	xxx Post vacant
566	4	MUNC.-IV /INSTALATOR	ÎNTRET.ȘI REPARAȚII	M	1	xxx Post vacant
567	5	MUNC-I /LACATUS MECAN	ÎNTRET.ȘI REPARAȚII	M	1	[REDACTED]
568	6	MUNC-II /ZIDAR	ÎNTRET.ȘI REPARAȚII	M	1	[REDACTED]
569	7	MUNC-IV /ZIDAR	ÎNTRET.ȘI REPARAȚII	M	1	xxx Post vacant
570	8	MUNC-IV /ELECTRICIAN	ÎNTRET.ȘI REPARAȚII	M	1	xxx Post vacant
571	9	MUNC-IV /ELECTRICIAN	ÎNTRET.ȘI REPARAȚII	M	1	xxx Post vacant
572	10	MUNC-IV /ELECTRICIAN	ÎNTRET.ȘI REPARAȚII	M	1	xxx Post vacant
573	11	MUNC-IV /ZUGRAV	ÎNTRET.ȘI REPARAȚII	M	1	xxx Post vacant
574	12	MUNC-I /ZUGRAV	ÎNTRET.ȘI REPARAȚII	M	1	[REDACTED]
575	13	MUNC-IV /ZUGRAV	ÎNTRET.ȘI REPARAȚII	M	1	xxx Post vacant
576	14	MUNC-1 /STRUNGAR	ÎNTRET.ȘI REPARAȚII	M	1	[REDACTED]
577	15	MUNC-I /FRIGOTEHNIST	ÎNTRET.ȘI REPARAȚII	M	1	xxx Post vacant
578	16	MUNC-IV /TAMPLAR	ÎNTRET.ȘI REPARAȚII	M	1	[REDACTED]
579	17	MUNC-IV /TAMPLAR	ÎNTRET.ȘI REPARAȚII	M	1	xxx Post vacant
580	18	MUNC-I /FOCHIST	CENTRALE TERMICE	M	1	[REDACTED]
581	19	MUNC-II /FOCHIST	CENTRALE TERMICE	M	1	[REDACTED]
582	20	MUNC-IV /FOCHIST	CENTRALE TERMICE	M	1	xxx Post vacant
583	21	MUNC-IV /FOCHIST	CENTRALE TERMICE	M	1	xxx Post vacant
584	22	MUNC-II /TELEFONIST	CENTRALA TELEFONIC	M	1	[REDACTED]
585	23	MUNC-II /TELEFONIST	CENTRALA TELEFONIC	M	1	[REDACTED]
586	24	MUNCITOR NECALIFICAT	DESERVIRE	G	1	[REDACTED]
587	25	MUNCITOR NECALIFICAT	DESERVIRE	G	1	[REDACTED]
588	26	MUNCITOR NECALIFICAT	DESERVIRE	G	1	xxx Post vacant
589	27	MUNCITOR NECALIFICAT	DESERVIRE	G	1	xxx Post vacant
590	28	MUNCITOR NECALIFICAT	DESERVIRE	G	1	xxx Post vacant
591	29	MUNCITOR NECALIFICAT	DESERVIRE	G	1	xxx Post vacant
592	30	MUNCITOR NECALIFICAT	DESERVIRE	G	1	xxx Post vacant
					30	
<b>SPALATORIE/CROITORIE</b>						
593	1	SPALATOREASA		M	1	[REDACTED]
594	2	SPALATOREASA		M	1	[REDACTED]
595	3	SPALATOREASA		M	1	[REDACTED]
596	4	SPALATOREASA		M	1	xxx Post vacant
597	5	SPALATOREASA		M	1	[REDACTED]
598	6	SPALATOREASA		M	1	xxx Post vacant
599	7	SPALATOREASA		M	1	xxx Post vacant
600	8	MUNC-III /LENJEREASA	CROITORIE	M	1	[REDACTED]
601	9	MUNC-III /LENJEREASA	CROITORIE	G	1	[REDACTED]
					9	
<b>BLOC ALIMENTAR</b>						
602	1	AS.MED.DEB.	nutriție și dietetică	PL/SSD	1	[REDACTED]
603	2	AS.MED.PR.	med.generală	PL/SSD	1	[REDACTED]
604	3	BUCATAR		M	1	[REDACTED]
605	4	BUCATAR		M	1	xxx Post vacant
606	5	BUCATAR		M	1	[REDACTED]
607	6	BUCATAR		M	0.5	[REDACTED]
		BUCATAR		M	0.5	xxx Post vacant
608	7	MUNCITOR NEC.BUCATARIE		G	1	xxx Post vacant

**SPITALUL MUNICIPAL SIGHIȘOARA**

609	8	MUNCITOR NEC.BUCATARIE		G	1		
610	9	MUNCITOR NEC.BUCATARIE		G	1		
611	10	MUNCITOR NEC.BUCATARIE		G	1		
					10		
		<b>TOTAL ASIGURARI</b>			<b>611</b>		
		<b>TRANSFERURI</b>					
		<b>CAB.PL/SSD/SANIFICARE FAMILIALA</b>					
612	1	MED.SPEC.	med.de familie	S	1		
613	2	AS.MED.PR.	med.generala	PL/SSD/S	1		
					2		
		<b>DISPENSAR TBC</b>					
614	1	MED.PRIMAR	pneumologie	S	1		
615	2	AS.MED.PR.	med.generala	PL/SSD/S	1		
616	3	AS.MED.DEB.	med.generala	PL/SSD/S	1	xxx	Post vacant
617	4	REG.MED.PR.		M	1		
618	5	INGRIJITOARE		G	1	xxx	Post vacant
					5		
		<b>LABORATOR SANATATE MINTALA</b>					
619	1	MED.SPEC.	psihiatric	S	1	xxx	Post vacant
620	2	AS.MED.DEB.	med.generala	PL/SSD/S	1	xxx	Post vacant
					2		
		<b>MEDICI REZIDENTI</b>					
621	1	MED.REZ.PE POST AN I	medicina de urgență	S	1		
					1		
		<b>TOTAL TRANSFERURI</b>			<b>10</b>		
		<b>VENITURI PROPRII</b>					
		<b>PERSONAL CLERICAL</b>					
622	1	PREOT		S	1		
					1		
		<b>TOTAL VENITURI PROPRII</b>			<b>1</b>		
		<b>TOTAL GENERAL</b>			<b>622</b>		



SPITALUL MUNICIPAL SIGHIȘOARA

posturi ocupate pe perioadă determinată: stare de urgență/ stare de alertă					
1	INGRIJITOARE		G	1	
2	INGRIJITOR		G	1	
3	INGRIJITOARE		G	1	
4	INGRIJITOARE		G	1	
5	INGRIJITOARE		G	1	
6	MUNC.NEC.BUCATARIE		G	1	
7	AS.MED.DEB.	med.generală	PL/SSD/S	1	
8	AS.MED.DEB.	med.generală	PL/SSD/S	1	
9	AS.MED.DEB.	med.generală	PL/SSD/S	1	
10	AS.MED.DEB.	med.generală	PL/SSD/S	1	
11	AS.MED.DEB.	med.generală	PL/SSD/S	1	
12	AS.MED.DEB.	med.generală	PL/SSD/S	1	
13	AS.MED.DEB.	med.generală	PL/SSD/S	1	
14	AS.MED.DEB.	med.generală	PL/SSD/S	1	
15	AS.MED.DEB.	med.generală	PL/SSD/S	0.5	
16	AS.MED.DEB.	med.generală	PL/SSD/S	1	
17	AS.MED.DEB.	med.generală	PL/SSD/S	1	
18	AS.MED.DEB.	med.generală	PL/SSD/S	1	
19	INGRIJITOARE		G	1	
20	INFIRMIERA DEB.		G	1	
21	AS.MED.DEB.	med.generală	PL/SSD/S	1	
22	INFIRMIERA DEB.		G	1	
23	INFIRMIERA DEB.		G	1	
24	INFIRMIERA DEB.		G	1	
25	INFIRMIERA DEB.		G	1	
26	MUNC.CALIFICAT IV	instalator	M; G	1	
27	INGRIJITOARE		G	1	
28	AS.MED.DEB.	med.generală	PL/SSD/S	1	
29	INFIRMIERA DEB.		G	1	
30	MEDIC SPECIALIST	medicină internă	S	1	
31	AS.MED.DEB.	med.generală	PL/SSD/S	1	
32	INFIRMIERA DEB.		G	1	
33	MUNC.CALIFICAT IV	zugrav-vopsitor	M; G	1	
34	MUNC.CALIFICAT IV	foclist	M; G	1	
35	MUNC.CALIFICAT IV	zidar	M; G	1	
36	INFIRMIERA DEB.		G	1	
37	INGRIJITOARE		G	1	
38	MUNC.CALIFICAT IV	instalator	M	1	
39	AS.MED.DEB.	med.generală	PL/SSD/S	1	
40	AS.MED.DEB.	med.generală	PL/SSD/S	1	
41	AS.MED.DEB.	med.generală	PL/SSD/S	1	
42	AS.MED.DEB.	med.generală	PL/SSD/S	1	
43	AS.MED.DEB.	radiologie	PL/SSD/S	1	
44	AS.MED.DEB.	med.generală	PL/SSD/S	1	
45	AS.MED.DEB.	med.generală	PL/SSD/S	1	
46	AS.MED.DEB.	med.generală	PL/SSD/S	1	
47	AS.MED.DEB.	med.generală	PL/SSD/S	1	
48	INGRIJITOARE		G	1	
49	AS.MED.DEB.	med.generală	PL/SSD/S	1	
50	AS.MED.DEB.	med.generală	PL/SSD/S	1	
51	INFIRMIERA DEB.		G	1	
52	AS.MED.DEB.	med.generală	PL/SSD/S	1	
53	AS.MED.DEB.	med.generală	PL/SSD/S	1	
54	AS.MED.DEB.	med.generală	PL/SSD/S	1	

SPITALUL MUNICIPAL SIGHIȘOARA

55	AS.MED.DEB.	med.generala	PL/SSD/S	1		
56	AS.MED.DEB.	med.generala	PL/SSD/S	1		
57	AS.MED.DEB.	med.generala	PL/SSD/S	1		
58	INFIRMIERA DEB.		G	1		
59	AS.MED.DEB.	med.generala	PL/SSD/S	1		
60	AS.MED.DEB.	med.generala	PL/SSD/S	1		
61	MUNC.CALIFICAT IV	electrician	M; G	1		
62	MEDIC SPECIALIST	anestezie și terapie intensivă	S	1		
63	AS.MED.DEB.	med.generala	PL/SSD/S	1		
64	AS.MED.DEB.	med.generala	PL/SSD/S	1		
65	INFIRMIERA DEB.		G	1		
66	INFIRMIERA DEB.		G	1		
67	AS.MED.DEB.	med.generala	PL/SSD/S	1		
68	REGISTRATOR MED.		M	1		
69	REGISTRATOR MED.		M	1		
70	REGISTRATOR MED.		M	1		
71	AS.MED.DEB.	med.generala	PL/SSD/S	1		
72	MUNC.CALIFICAT IV	electrician	M; G	1		
73	MUNC.CALIFICAT IV	fochist	M; G	1		
74	MUNC.CALIFICAT IV	instalator	M	1		
75	MUNC.CALIFICAT IV	sofer	M; G	1		
76	AS.MED.DEB.	med.generala	PL/SSD/S	1		
77	AS.MED.DEB.	med.generala	PL/SSD/S	1		
78	AS.MED.DEB.	med.generala	PL/SSD/S	1		
79	AS.MED.DEB.	med.generala	PL/SSD/S	1		
80	AS.MED.DEB.	med.generala	PL/SSD/S	1		
81	INFIRMIERA DEB.		G	1		
82	INFIRMIERA DEB.		G	1		
83	INFIRMIERA DEB.		G	1		
84	INFIRMIERA DEB.		G	1		
85	INFIRMIERA DEB.		G	1		
86	INFIRMIERA DEB.		G	1		
87	REGISTRATOR MED.DEB.		M	1		
88	AS.MED.DEB.	med.generala	PL/SSD/S	1		
89	INFIRMIERA DEB.		G	1		
90	INFIRMIERA DEB.		G	1		
91	AS.MED.DEB.	med.generala	PL/SSD/S	1		
	CHIMIST SPECIALIST		S	0.5		
92	MEDIC SPECIALIST	obstetrică-ginecologie	S	1		
93	MEDIC SPECIALIST	gastroenterologie	S	1		
94	REG.MED.DEB.		M	1		
95	AS.MED.DEB.	med.generala	PL/SSD/S	1		
96	INFIRMIERA DEB.		G	1		
97	INFIRMIERA DEB.		G	1		
98	AS.MED. DEB.		G	1		
99	INFIRMIERA DEB.		G	1		
100	INFIRMIERA DEB.		G	1		
101	AS.MED. DEB.		G	1		
102	AS.MED. DEB.		G	1		
103	INFIRMIERA DEB.		G	1		

SPITALUL MUNICIPAL SIGHIȘOARA

104	INFIRMIERA DEB.		G	1		[REDACTED]
105	MUNC.NECALIFICAT		G	1		[REDACTED]
106	AS.MED. DEB.		G	0.5		[REDACTED]
107	INFIRMIERA DEB.		G	1		[REDACTED]
108	AS.MED. DEB.		G	1		[REDACTED]
	AS.MED. DEB.		G	0.5		[REDACTED]
109	AS.MED. DEB.		G	1		[REDACTED]
110	INFIRMIERA DEB.		G	1		[REDACTED]
111	INFIRMIERA DEB.		G	1		[REDACTED]
112	INFIRMIERA DEB.		G	1		[REDACTED]
113	INFIRMIERA DEB.		G	1		[REDACTED]
114	FARMACIST		G	0.5		[REDACTED]
				114		
<p>MANAGER DR.TANASZI SAROLTA</p> 